

LAGEPLAN M 1:500

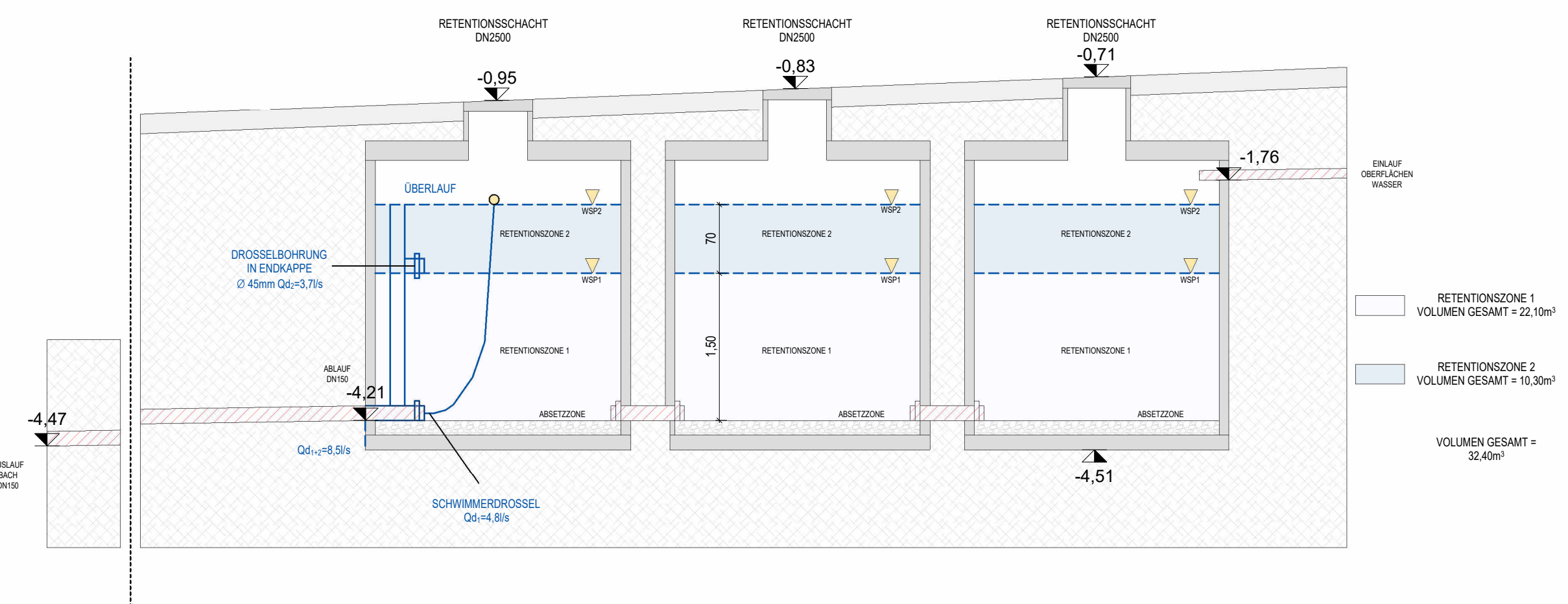

RETENTIONSSTUFE 01 M 1:500



RETENTIONSSTUFE 02 M 1:500

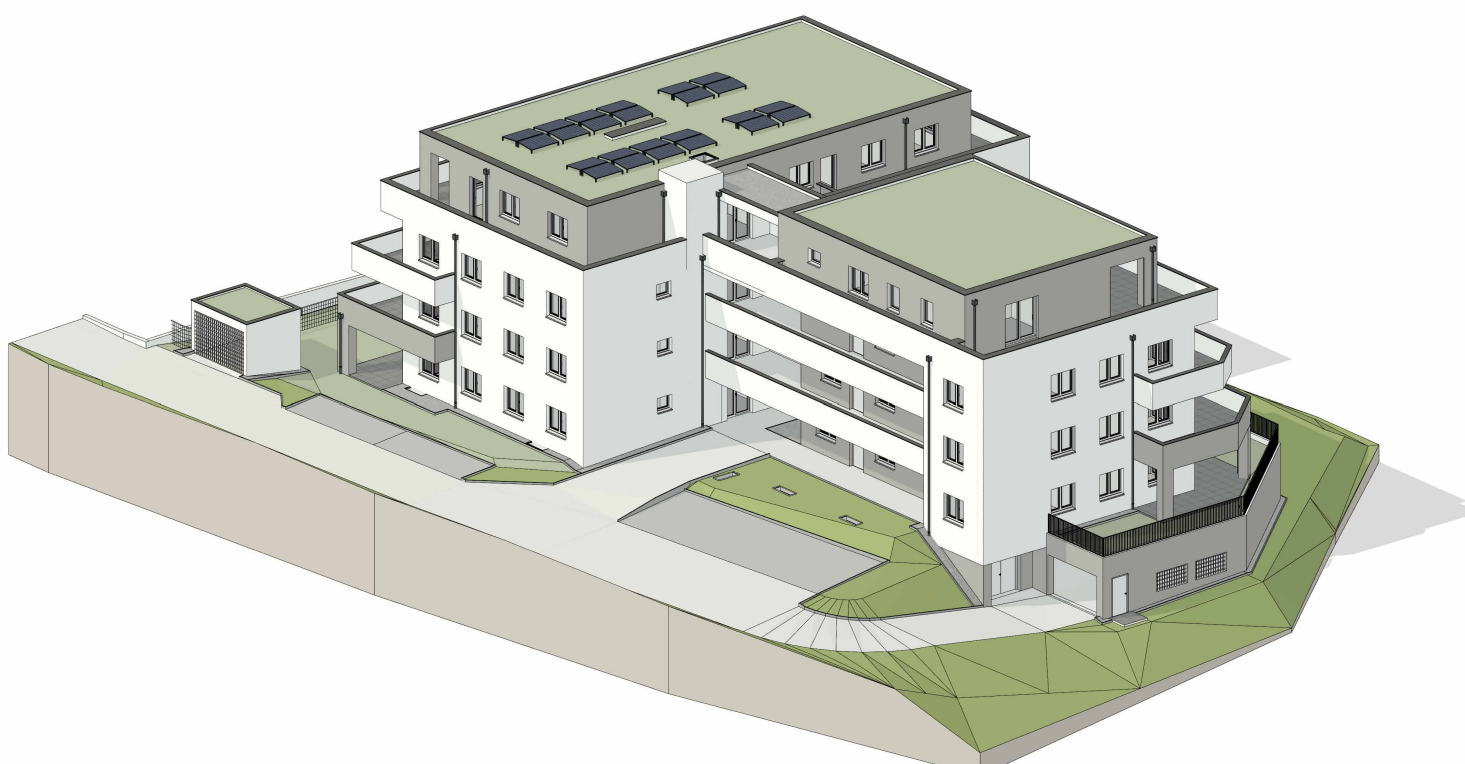
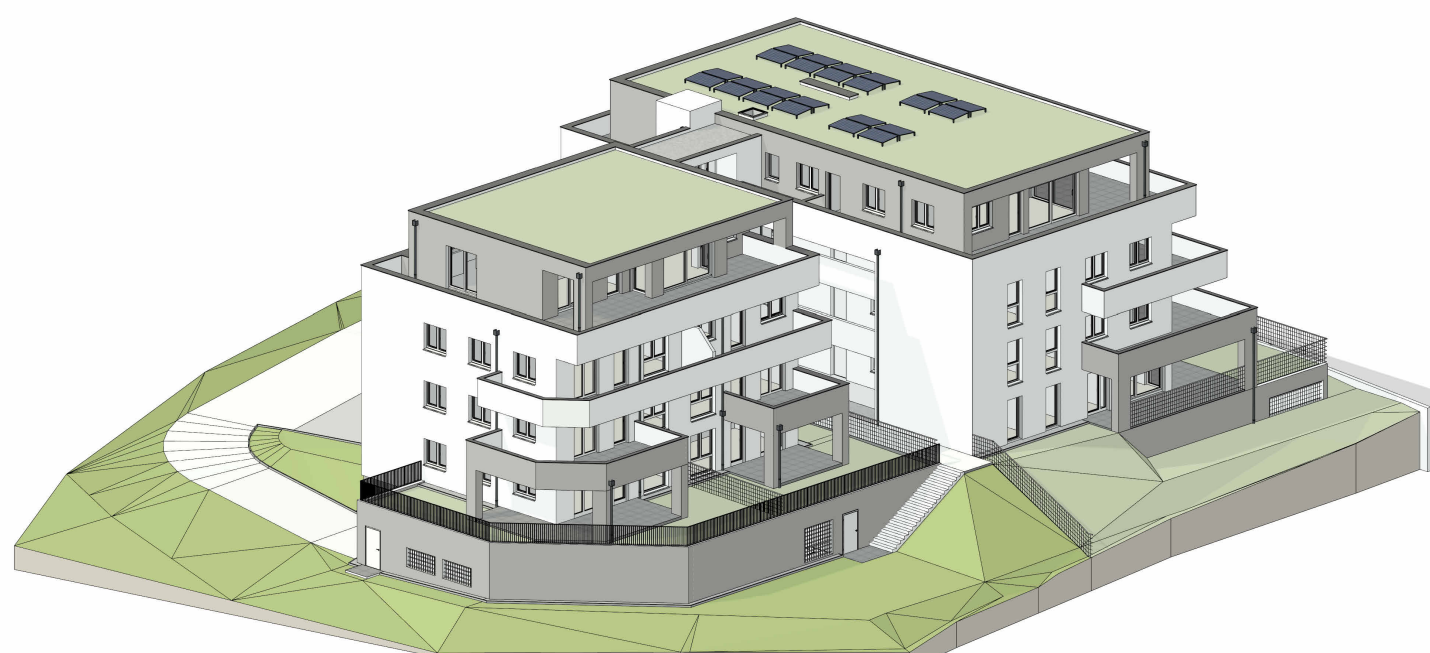
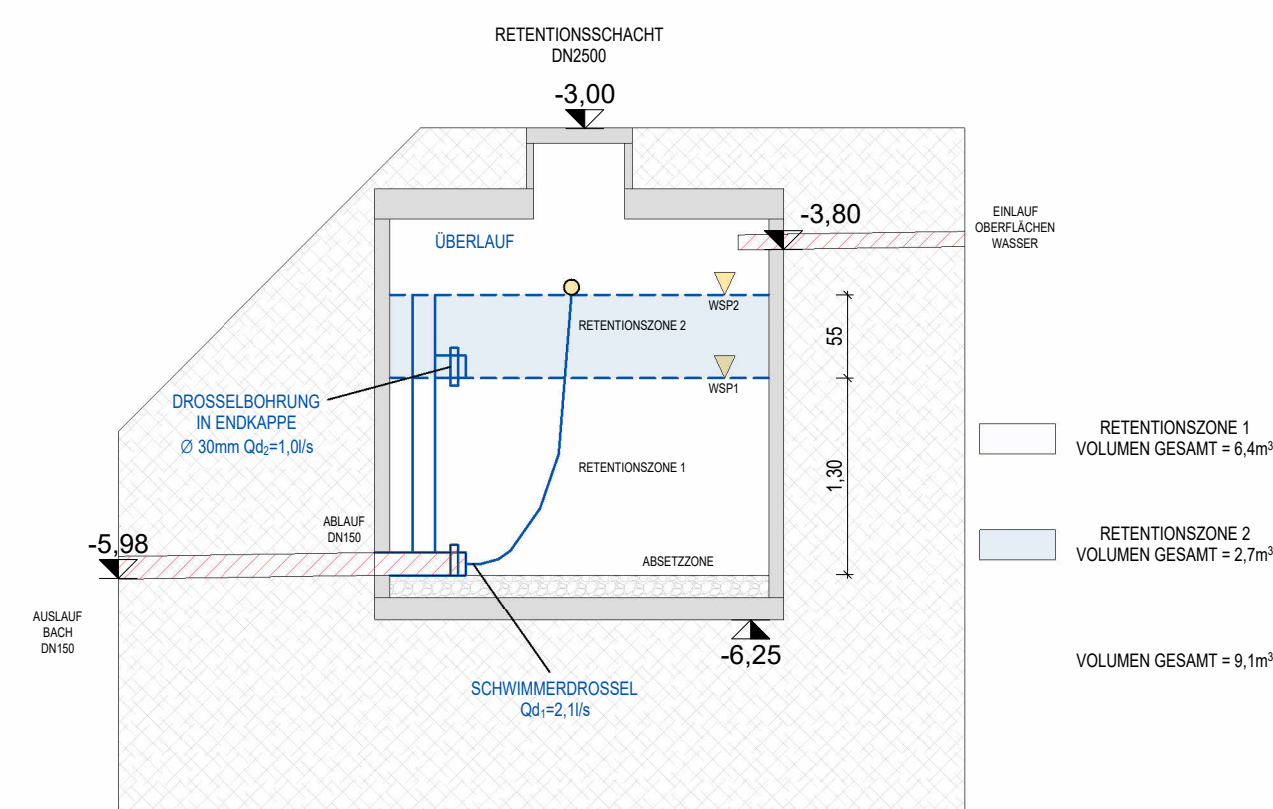

AUSFÜHRUNGSPLAN

PROJEKT: <b>WOHNHAUS MIT 18 WOHNHEITEN</b>	
BAUWERBER: <b>NEUWOG BAU GMBH</b> Kirchengasse 4 4501 Neuhofen an der Krens	GRUNDEIGENTÜMER: <b>NEUWOG IMMOBILIEN GMBH</b> Kirchengasse 4 4501 Neuhofen an der Krens
PLANNHALT: <b>M 1:500 Lageplan</b> <b>M 1:50 Retentionsstufen</b> <b>Visualisierungen</b>	BAUSTELLENADRESSE: <b>Gartenhausweg 6</b> GEMEINDE: <b>4560 Kirchdorf a.d. Krens</b> GRUNDSTÜCKSGUMMER: <b>94/2</b> KATASTRALGEMEINDE: <b>49105 Kirchdorf</b> EINLAGEZAHL: <b>1052</b>

ÄNDERUNGEN

DATUM:	PLANNUMMER:	ÄNDERUNGEN:
07.01.2026	AP10	Führung Oberflächensewer im Bereich Achse H 6-11 geändert, TOP16: abgehängte Decke in Küche und Stzbark in Dusche eingezeichnet
		TOP10: Türe zwischen Diele und Wohnen eingezeichnet, Türe in Vorstraße entfernt, Klimaanlage II, Kunde eingezeichnet
22.01.2026	AP11	TOP12: Möbelmauer von Ziegel in Stahlbeton geändert, Angaben Elektriker eingezeichnet, Angaben Installateur KG geprüft
		TOP16: Änderungen Grundriss nach Kundenwunsch, TOP17: Fenster Badzimmer geändert

DATUM:	<b>22.01.2026</b>
PLANNUMMER:	<b>AP11</b>
GEZEICHNET:	<b>Dipl.-Ing. Gröb1</b>



Diese Zeichnung ist unser geistiges Eigentum und unterliegt dem Urheberrecht. Es dürfen keine Änderungen ohne Zustimmung des Planverfassers vorgenommen werden.