

AUSSCHNITT KELLERGEHOSS M 1:50



AUSSCHNITT ERDGESCHOSS M 1:50

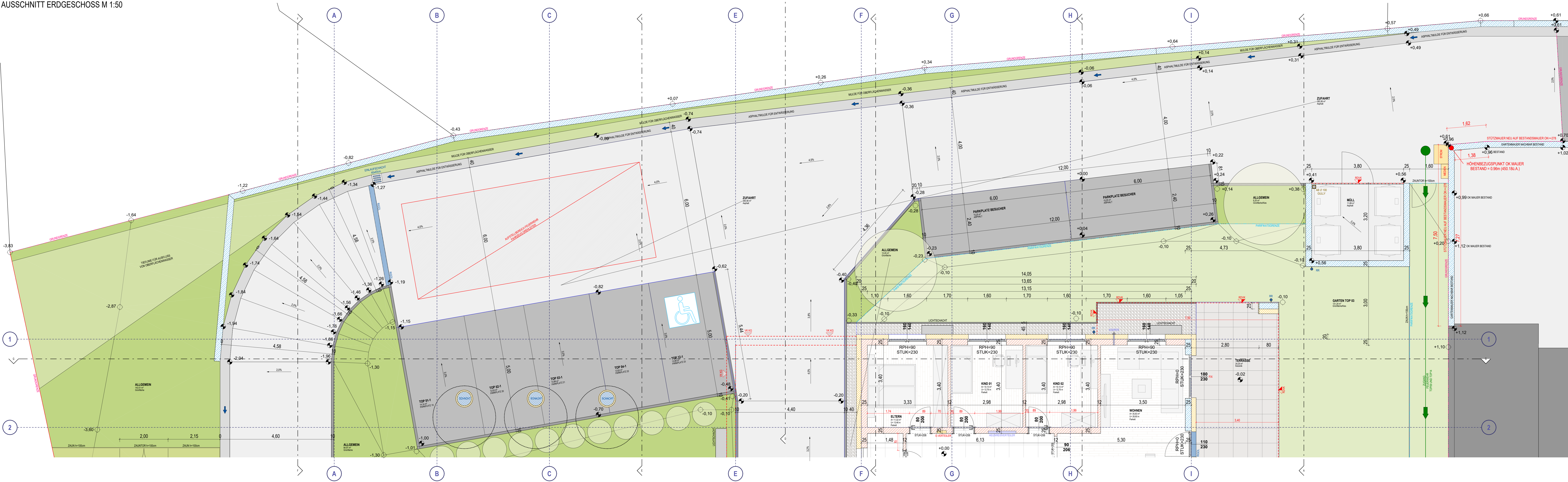

AUSFÜHRUNGSPLAN	
WOHNHAUS MIT 18 WOHNHEITEN	
PROJEKT: NEUWOG BAU GMBH Kirchengasse 4 4501 Neuhofen an der Krems	DRUCKGRUNDRISS: NEUWOG IMMOBILIEN GMBH Kirchengasse 4 4501 Neuhofen an der Krems
PLANMATERIAL: M 1:50 Kellergeschoss Ausschnitt M 1:50 Erdgeschoss Ausschnitt	BAUTEILANDESSCHRIFT: Gartenhausweg 6 4560 Kirchdorf a.d. Krems 94/2 49105 Kirchdorf 1052
ÄNDERUNGEN	
DATUM: 22.01.2026 PLANNUMMER: AP11 ZEICHNER: Dipl.-Ing. Gröbtl	NEUWOG Immobilien Logo
Diese Zeichnung ist unser geistiges Eigentum und unterliegt dem Urheberrecht. Es ist kein Verbot, Änderungen ohne Zustimmung des Planverfassers vorzunehmen.	