

ANSICHT OST M 1:50

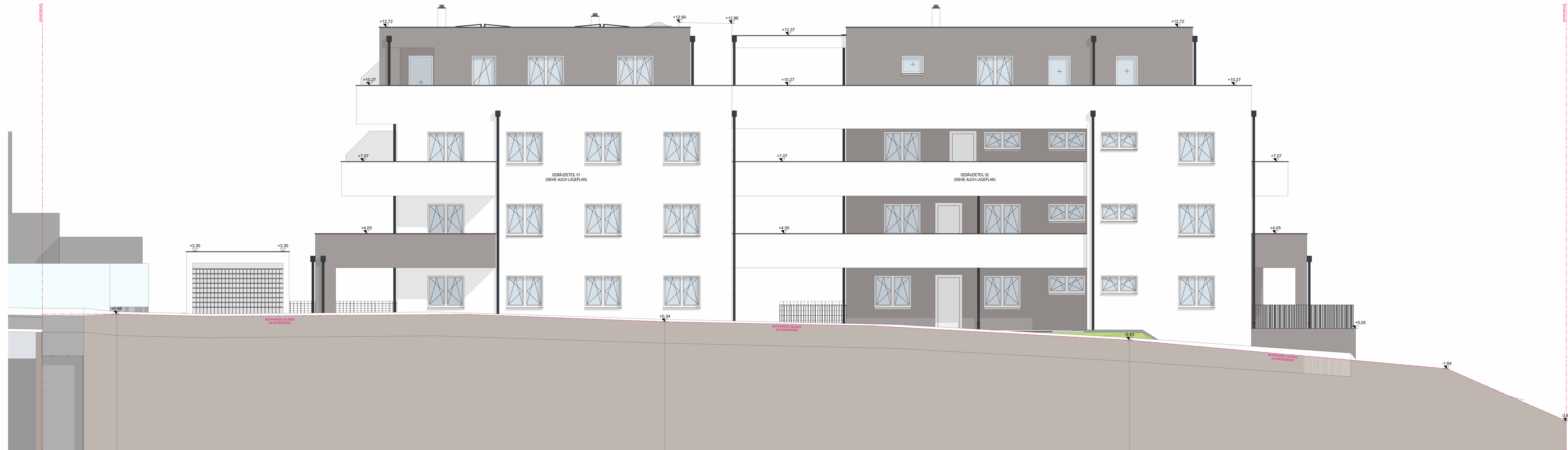

ANSICHT WEST M 1:50

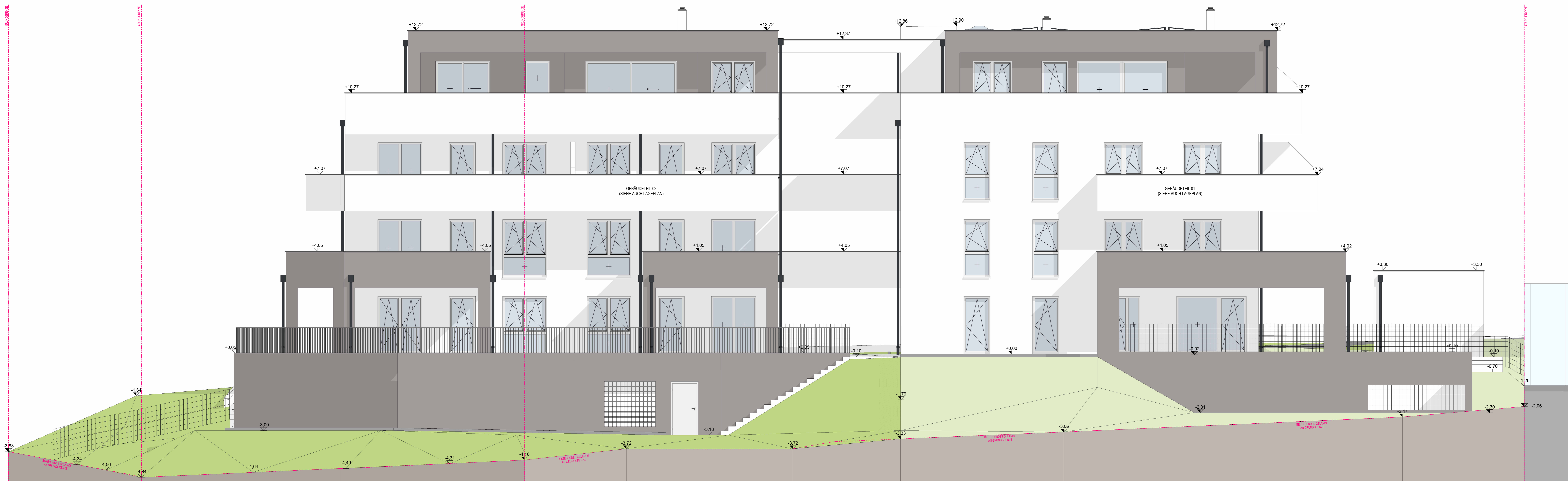

AUSFÜHRUNGSPLAN	
PROJEKT:	WOHNHAUS MIT 18 WOHNHEITEN
BAUHERREN:	NEUWOG BAU GMBH Kirchengasse 4 4501 Neuhofen an der Krems
BRUCHGEGENSTÄNDE:	NEUWOG IMMOBILIEN GMBH Kirchengasse 4 4501 Neuhofen an der Krems
PLANNUMMER:	M 1:50 Ansicht Ost M 1:50 Ansicht West
BAUSTELLENANSCHLUSSE:	Gartenhausweg 6
GENEADE:	4560 Kirchdorf a.d. Krems
URPUNKTSCHICHTENNUMMER:	94/2
KATASTRALGEMEINSCHAFT:	49105 Kirchdorf
BEWÄHRUNGSZAHL:	1052
ÄNDERUNGEN	
DATE:	22.01.2026
PLANNUMMER:	AP11
BERECHNER:	Dipl.Ing. Gröbll
	
Diese Zeichnung ist unser geistiges Eigentum und unterliegt dem Urheberrecht. Es dürfen keine Änderungen ohne Zustimmung des Planverfassers vorgenommen werden.	