ERSTBEZUG 110m²
Wohnfläche
100% Grünblick
4. Liftstock
Ost - Westausrichtung

1040 Johann Strauss Gasse
Alois Drasche Park

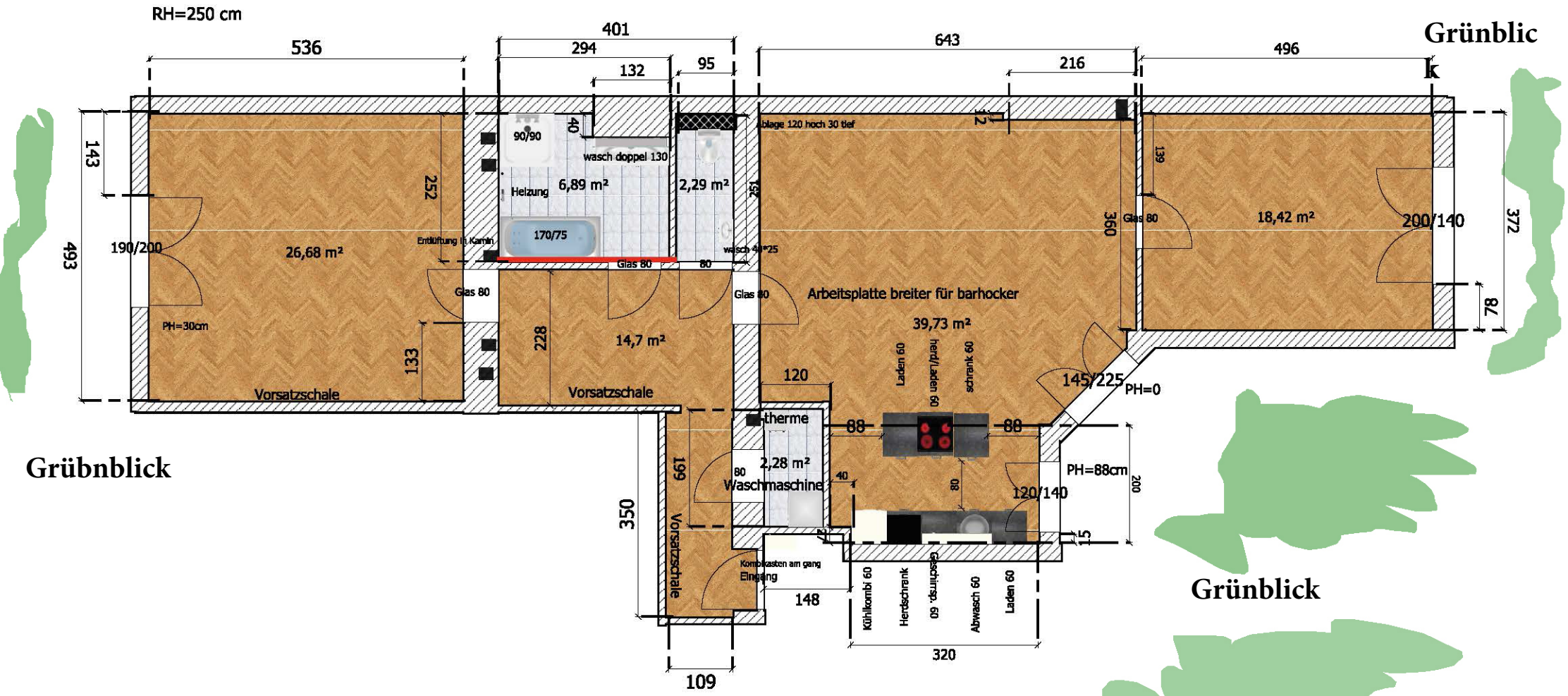

EINGANG TOP 20