Ihre EHL Planmappe

Feßlergasse 14-16, 1100 Wien

Wir leben
Immobilien.

Feßlergasse 14-16, 1100 Wien

TOP 3

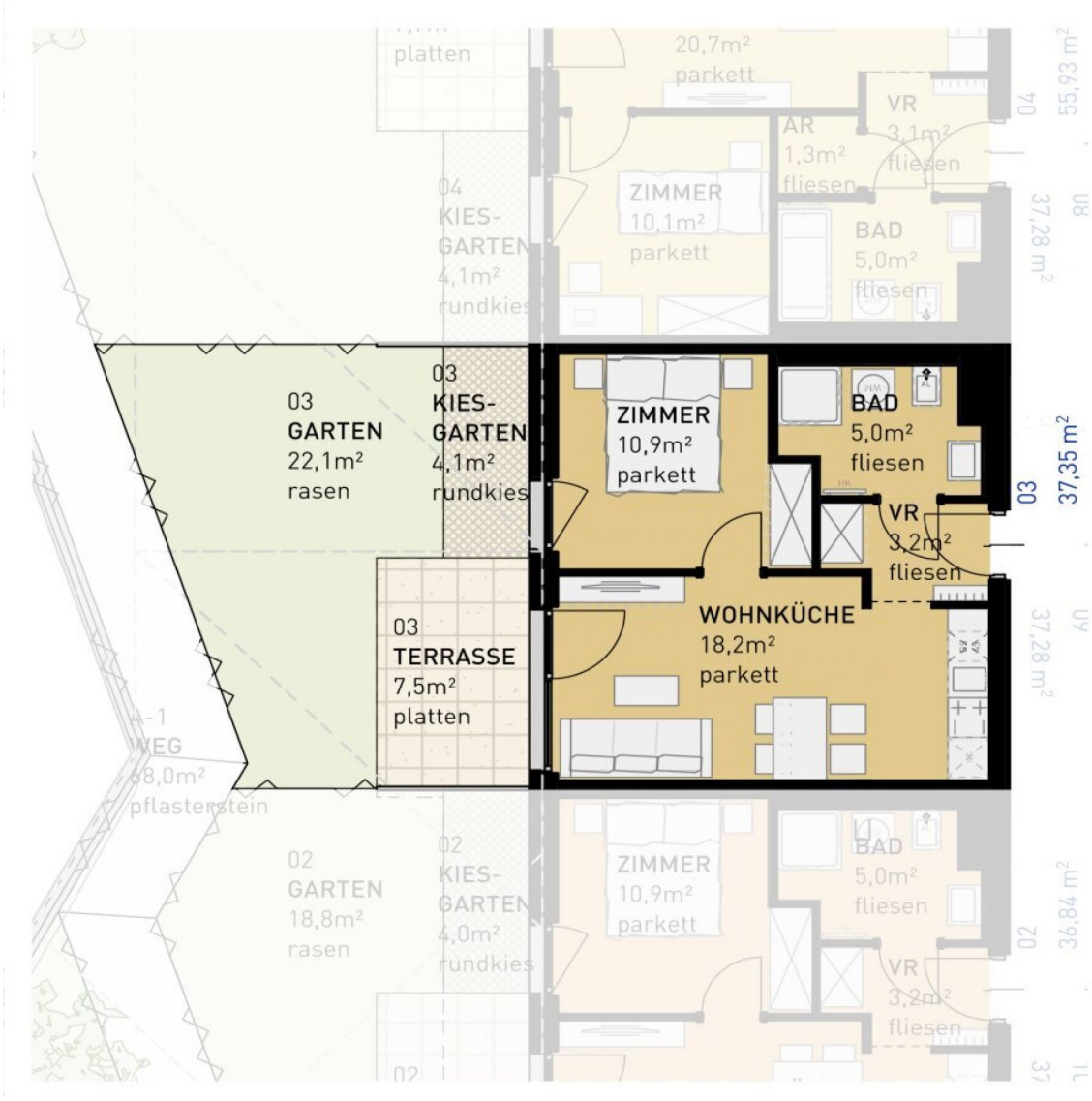

FESSLERGASSE 14-16 | 1100 WIEN
ERDGESCHOSS

↑ NORDEN

2 ZIMMER 37,3 m² WOHNFLÄCHE

ANLEGER: € 245.985,00

Feßlergasse 14-16, 1100 Wien

TOP 13

FESSLERGASSE 14-16 | 1100 WIEN

1. OBERGESCHOSS

↑ NORDEN

4 ZIMMER 77,6 m² WOHNFLÄCHE

KAUFPREIS EIGENNUTZER: € 567.500,00, ANLEGER: € 527.775,00

Feßlergasse 14-16, 1100 Wien

TOP 14

TOP 14

1. OBERGESCHOSS

↑ NORDEN

2 ZIMMER 41,3 m² WOHNFLÄCHE

KAUFPREIS EIGENNUTZER: € 315.500,00, ANLEGER: € 293.415,00

Feßlergasse 14-16, 1100 Wien

TOP 14

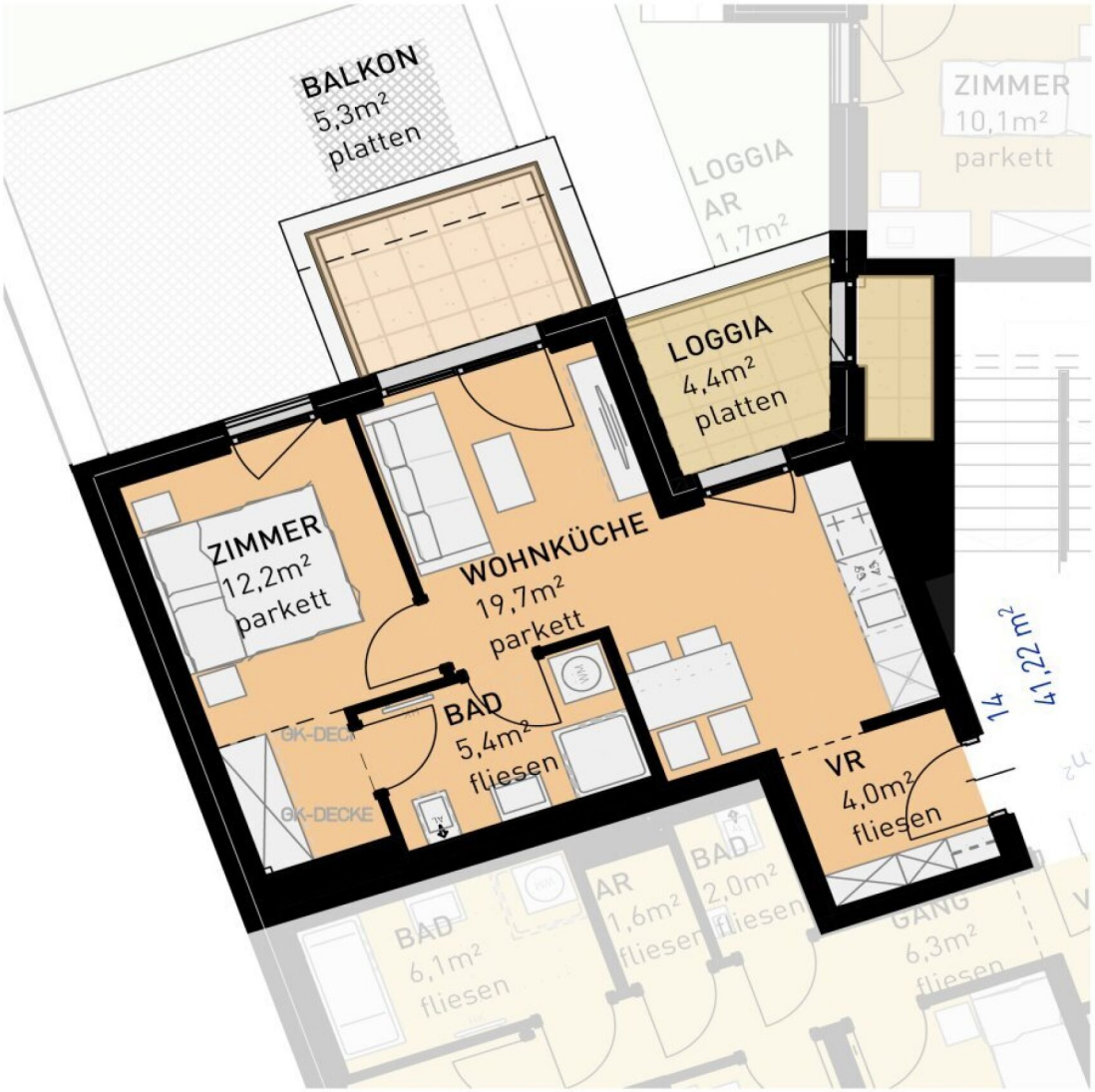

FESSLERGASSE 14-16 | 1100 WIEN

1. OBERGESCHOSS

↑ NORDEN

2 ZIMMER 41,3 m² WOHNFLÄCHE

KAUFPREIS EIGENNUTZER: € 315.500,00, ANLEGER: € 293.415,00

Feßlergasse 14-16, 1100 Wien

TOP 15

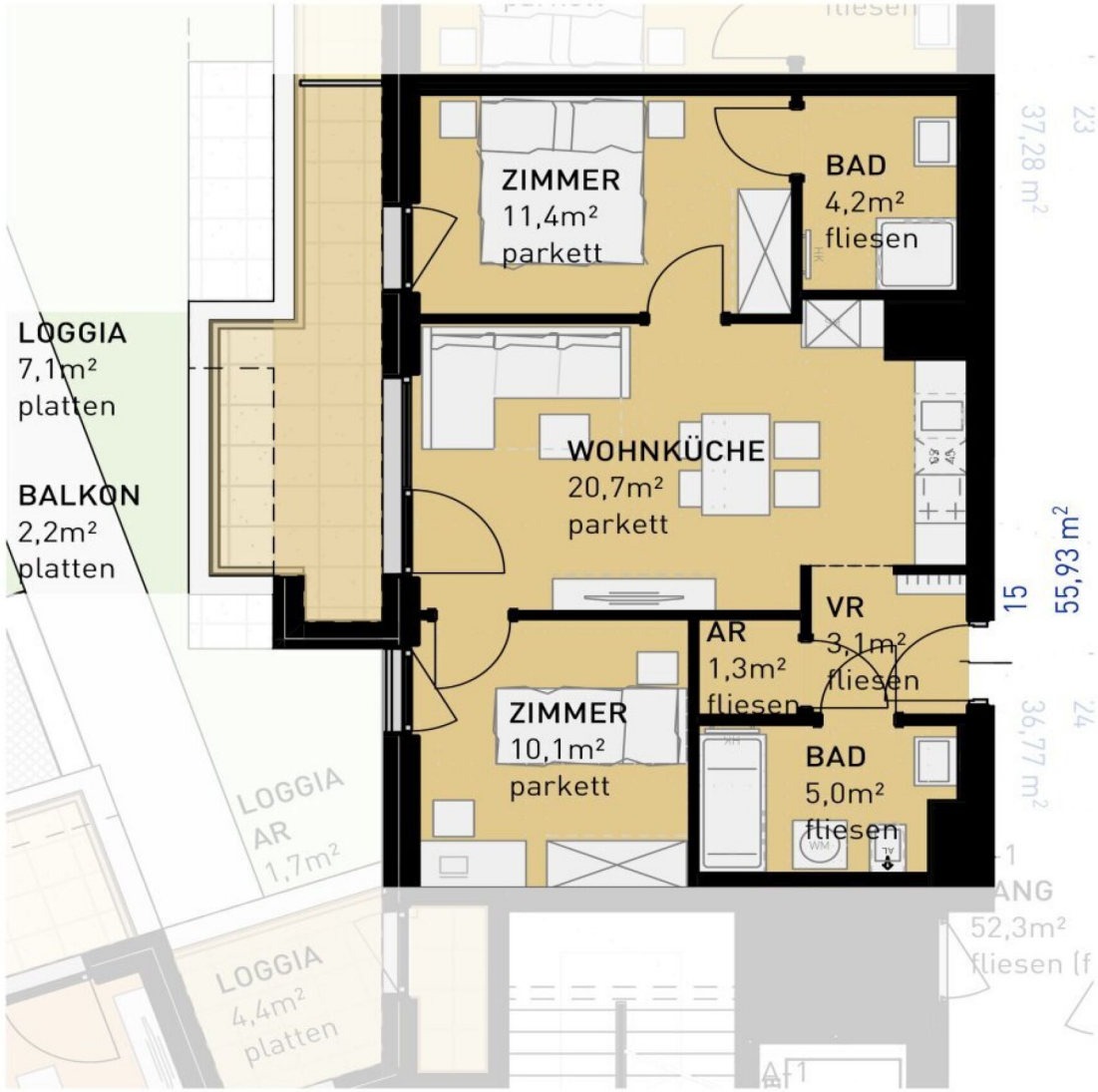

FESSLERGASSE 14-16 | 1100 WIEN

1. OBERGESCHOSS

↑ NORDEN

3 ZIMMER 55,8 m² WOHNFLÄCHE

KAUFPREIS EIGENNUTZER: € 399.500,00, ANLEGER: € 371.535,00

Feßlergasse 14-16, 1100 Wien

TOP 16

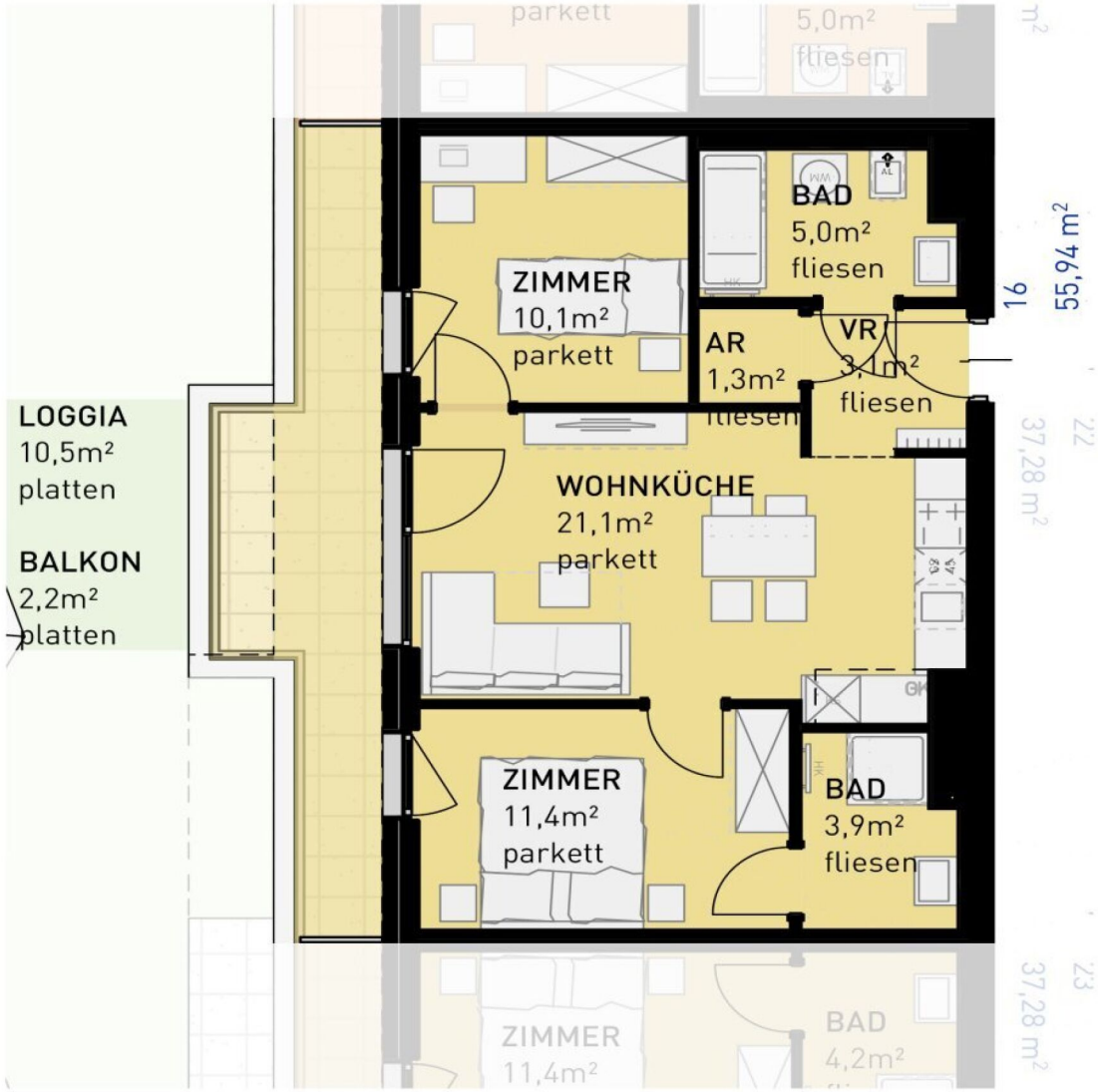

3 ZIMMER 55,9 m² WOHNFLÄCHE

KAUFPREIS EIGENNUTZER: € 424.500,00, ANLEGER: € 394.785,00

Feßlergasse 14-16, 1100 Wien

TOP 17

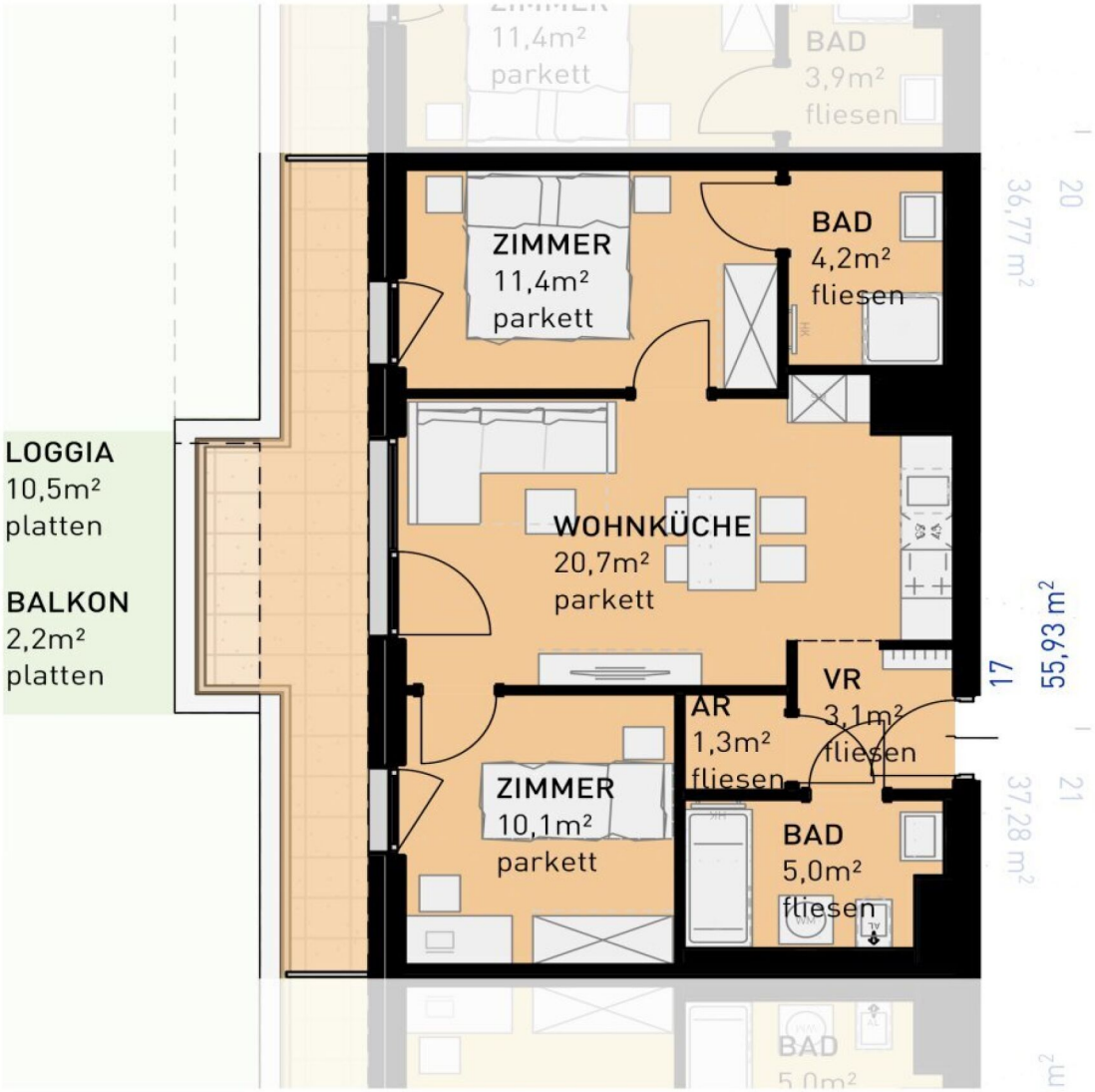

FESSLERGASSE 14-16 | 1100 WIEN
1. OBERGESCHOSS

↑ NORDEN

2 ZIMMER 37,28 m² WOHNFLÄCHE

KAUFPREIS EIGENNUTZER: € 292.500,00, ANLEGER: € 272.025,00

Feßlergasse 14-16, 1100 Wien

TOP 18 A

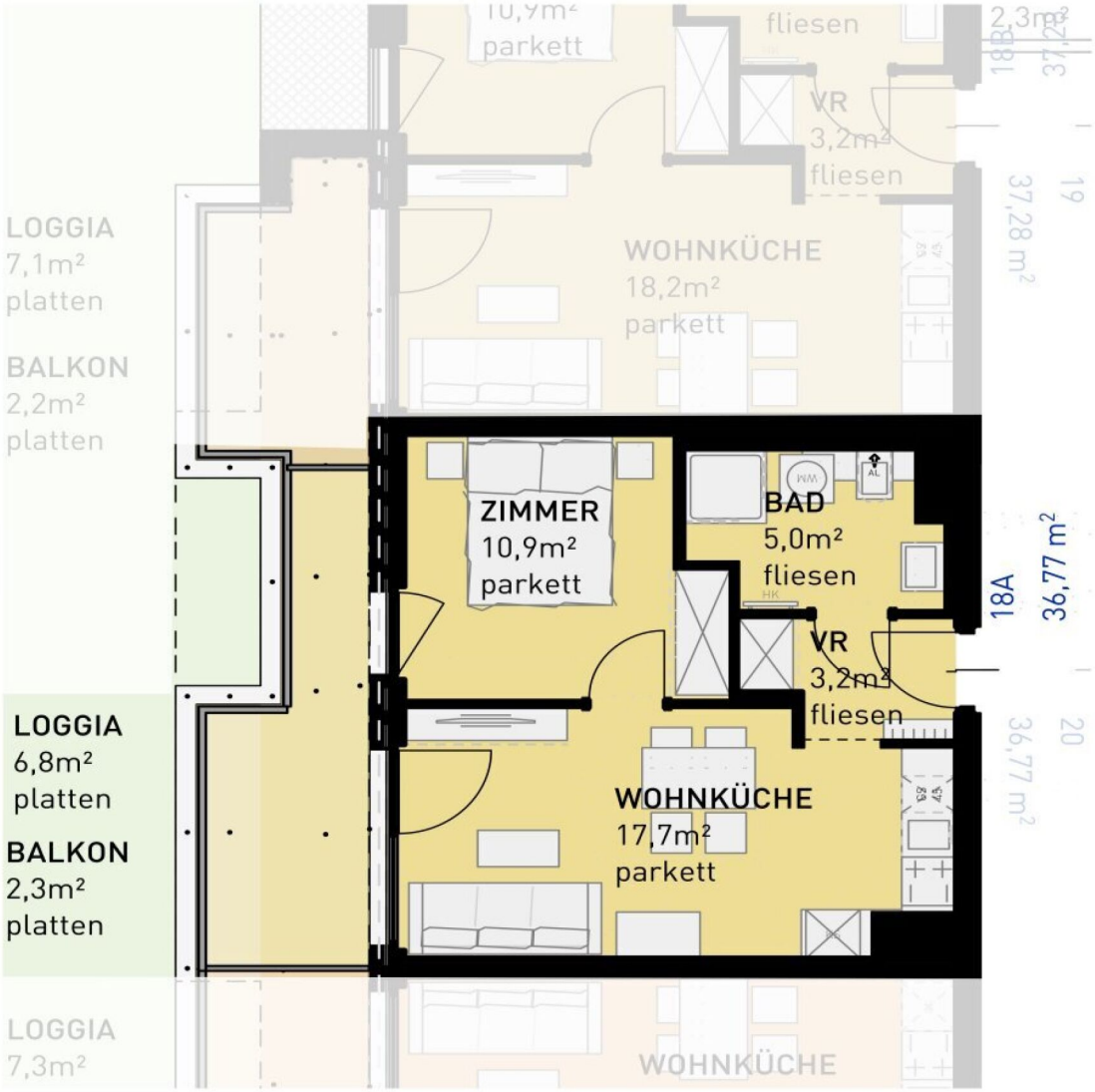

FESSLERGASSE 14-16 | 1100 WIEN
1. OBERGESCHOSS

↑ NORDEN

2 ZIMMER 36,77 m² WOHNFLÄCHE

KAUFPREIS EIGENNUTZER: € 285.500,00, ANLEGER: € 265.515,00

Feßlergasse 14-16, 1100 Wien

TOP 18 B

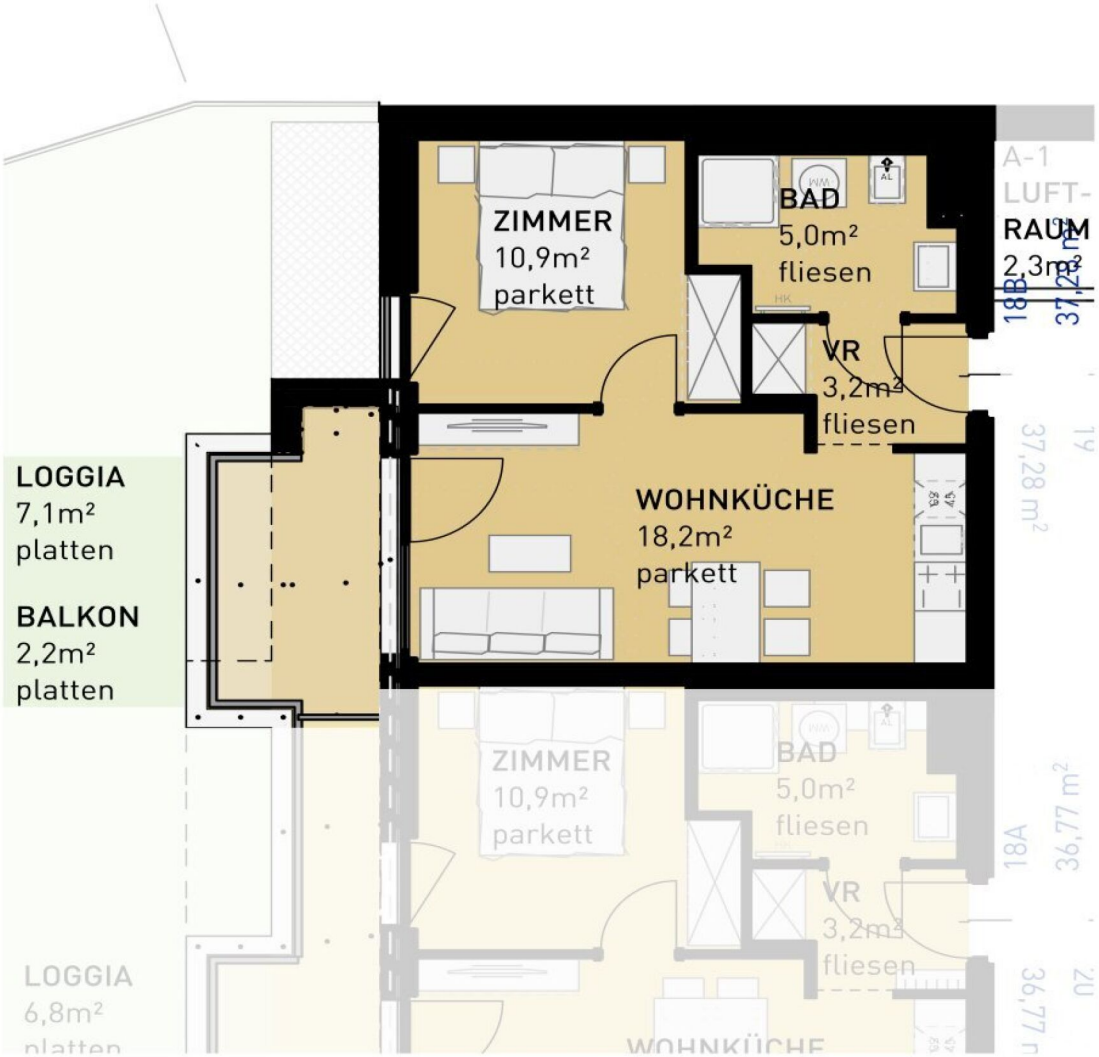

FESSLERGASSE 14-16 | 1100 WIEN
1. OBERGESCHOSS

↑ NORDEN

2 ZIMMER 37,28 m² WOHNFLÄCHE

KAUFPREIS EIGENNUTZER: € 290.500,00, ANLEGER: € 270.165,00

Feßlergasse 14-16, 1100 Wien

TOP 26

FESSLERGASSE 14-16 | 1100 WIEN

1. DACHGESCHOSS

↑ NORDEN

4 ZIMMER 86,5 m² WOHNFLÄCHE

KAUFPREIS EIGENNUTZER: € 619.500,00, ANLEGER: € 576.135,00

Feßlergasse 14-16, 1100 Wien

TOP 27

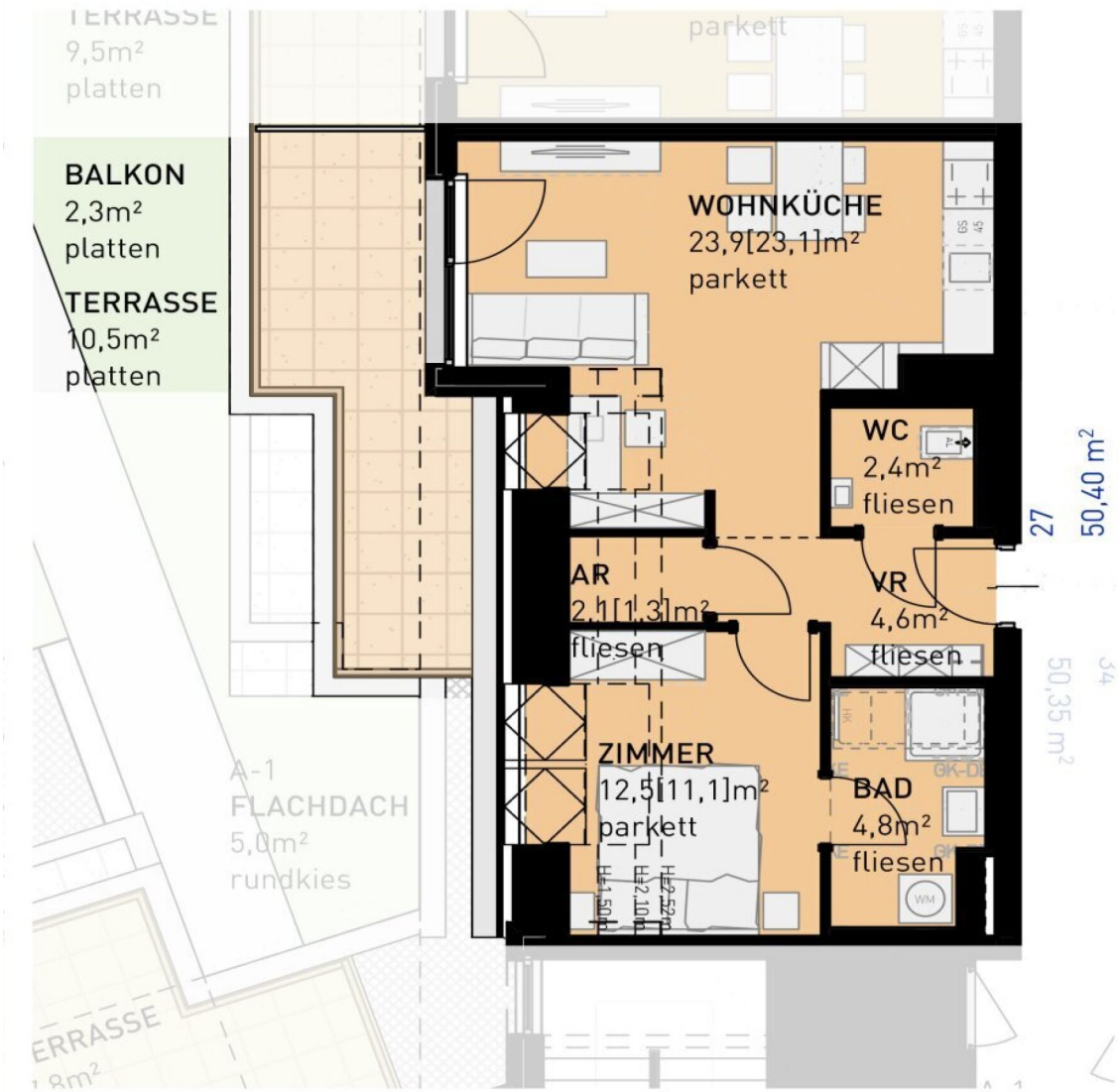

FESSLERGASSE 14-16 | 1100 WIEN

1. DACHGESCHOSS

↑ NORDEN

2 ZIMMER 50,3 m² WOHNFLÄCHE

KAUFPREIS EIGENNUTZER: € 369.500,00, ANLEGER: € 343.635,00

Feßlergasse 14-16, 1100 Wien

TOP 28

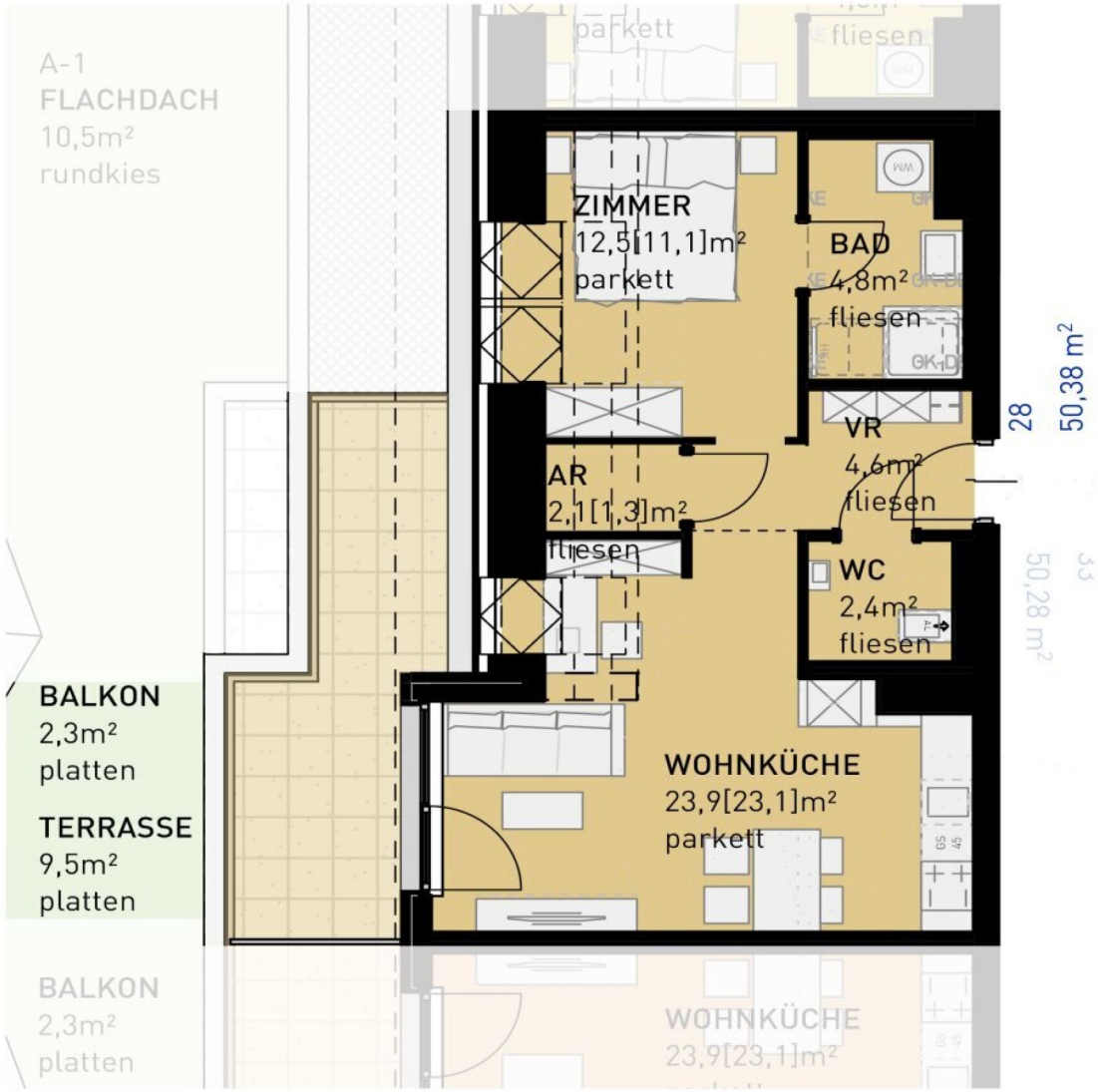

2 ZIMMER 50,3 m² WOHNFLÄCHE

KAUFPREIS EIGENNUTZER: € 368.500,00, ANLEGER: € 342.705,00

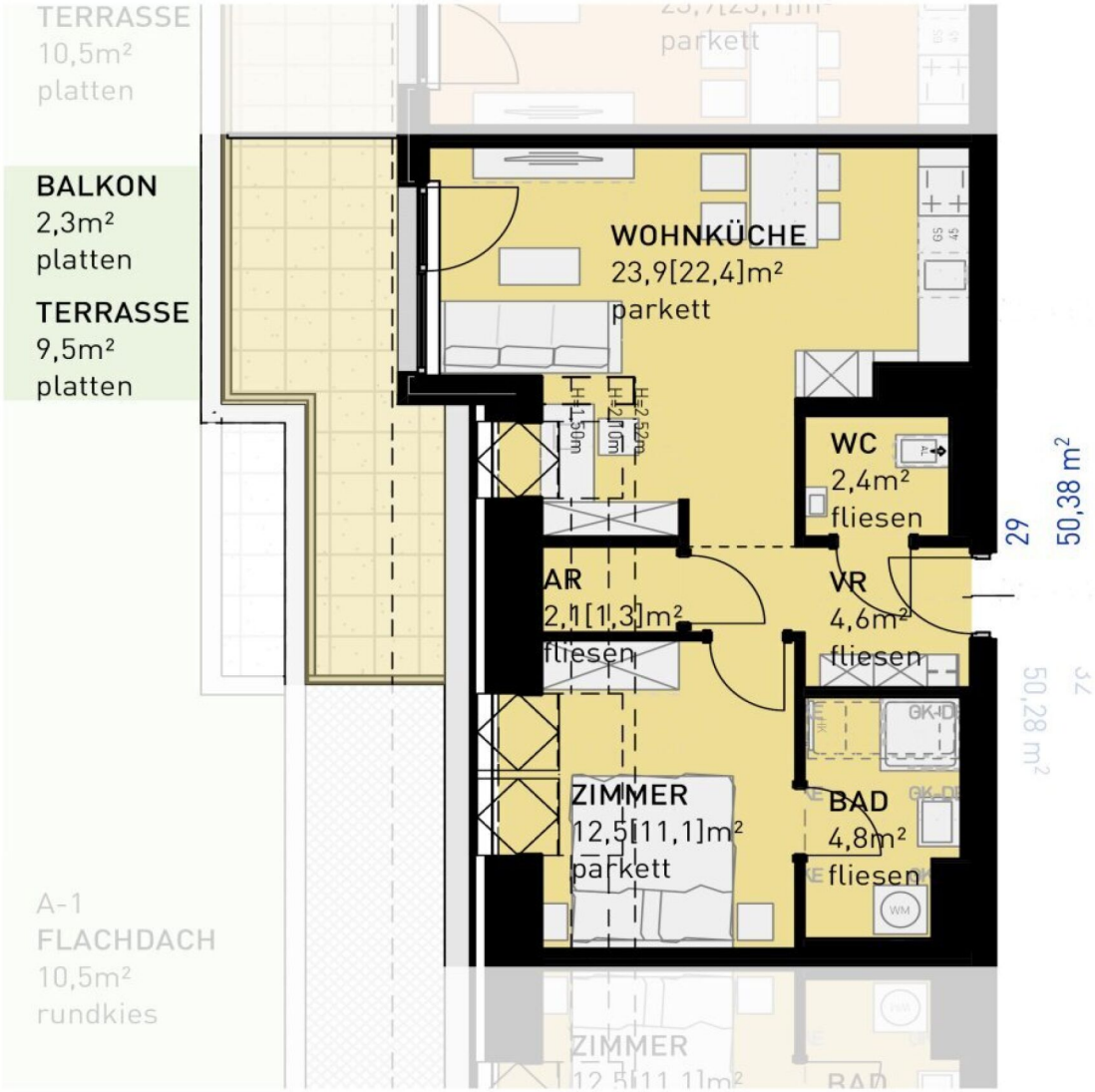

2 ZIMMER 50,3 m² WOHNFLÄCHE

KAUFPREIS EIGENNUTZER: € 368.500,00, ANLEGER: € 342.705,00

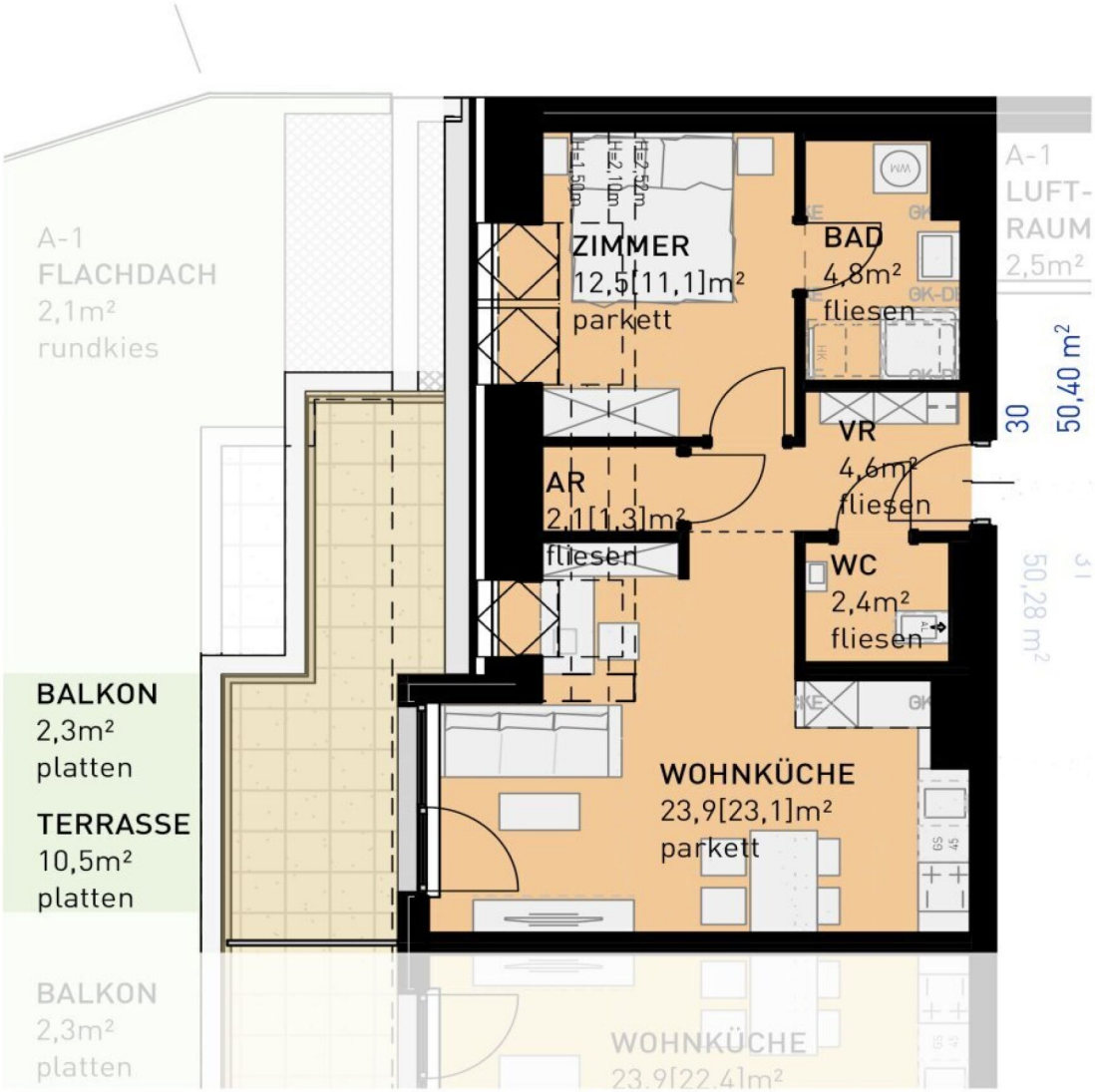

FESSLERGASSE 14-16 | 1100 WIEN
1. DACHGESCHOSS

↑ NORDEN

2 ZIMMER 50,3 m² WOHNFLÄCHE

KAUFPREIS EIGENNUTZER: € 369.500,00, ANLEGER: € 343.635,00

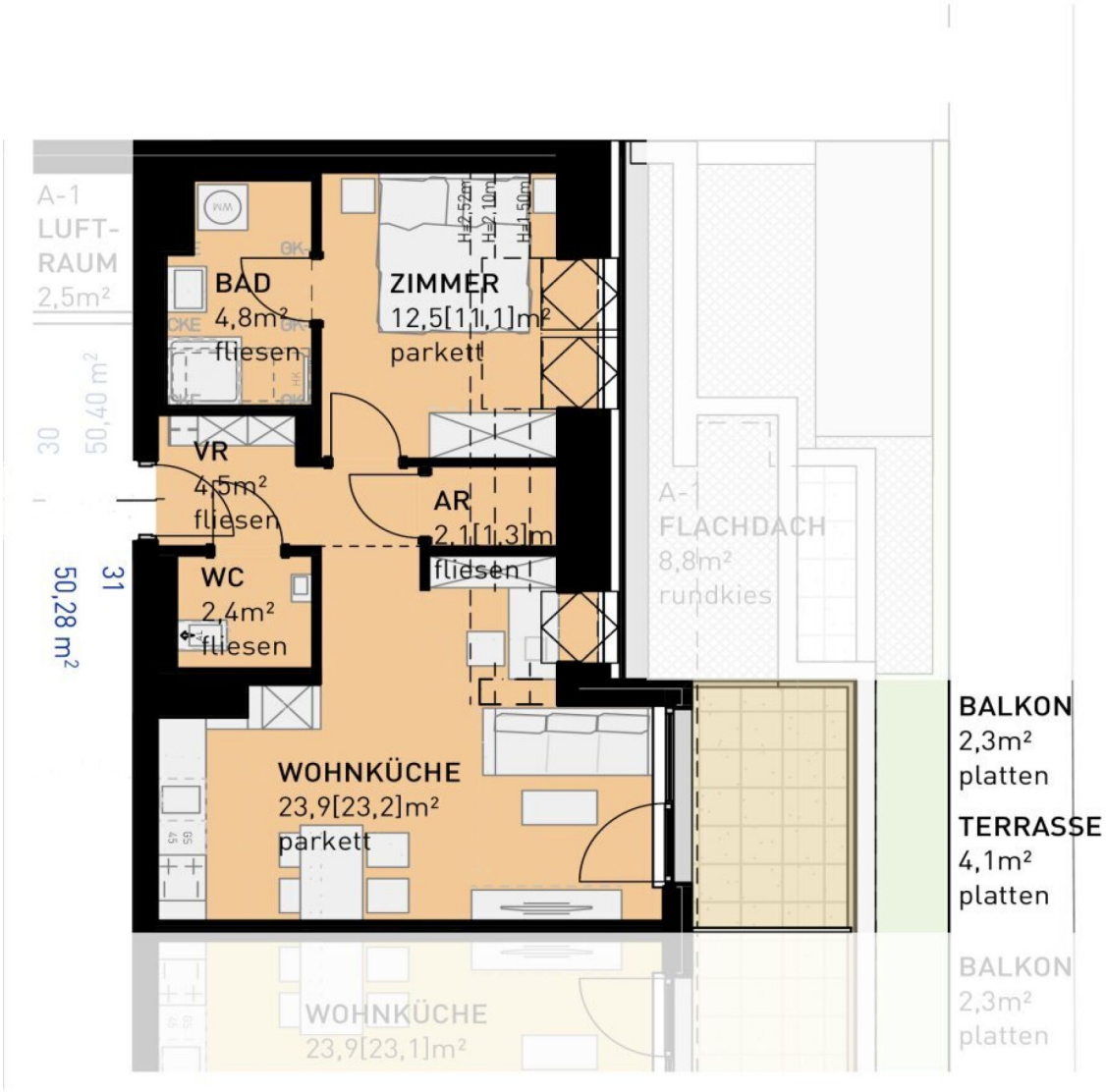

FESSLERGASSE 14-16 | 1100 WIEN
1. DACHGESCHOSS

↑ NORDEN

2 ZIMMER 50,2 m² WOHNFLÄCHE

KAUFPREIS EIGENNUTZER: € 345.500,00, ANLEGER: € 321.315,00

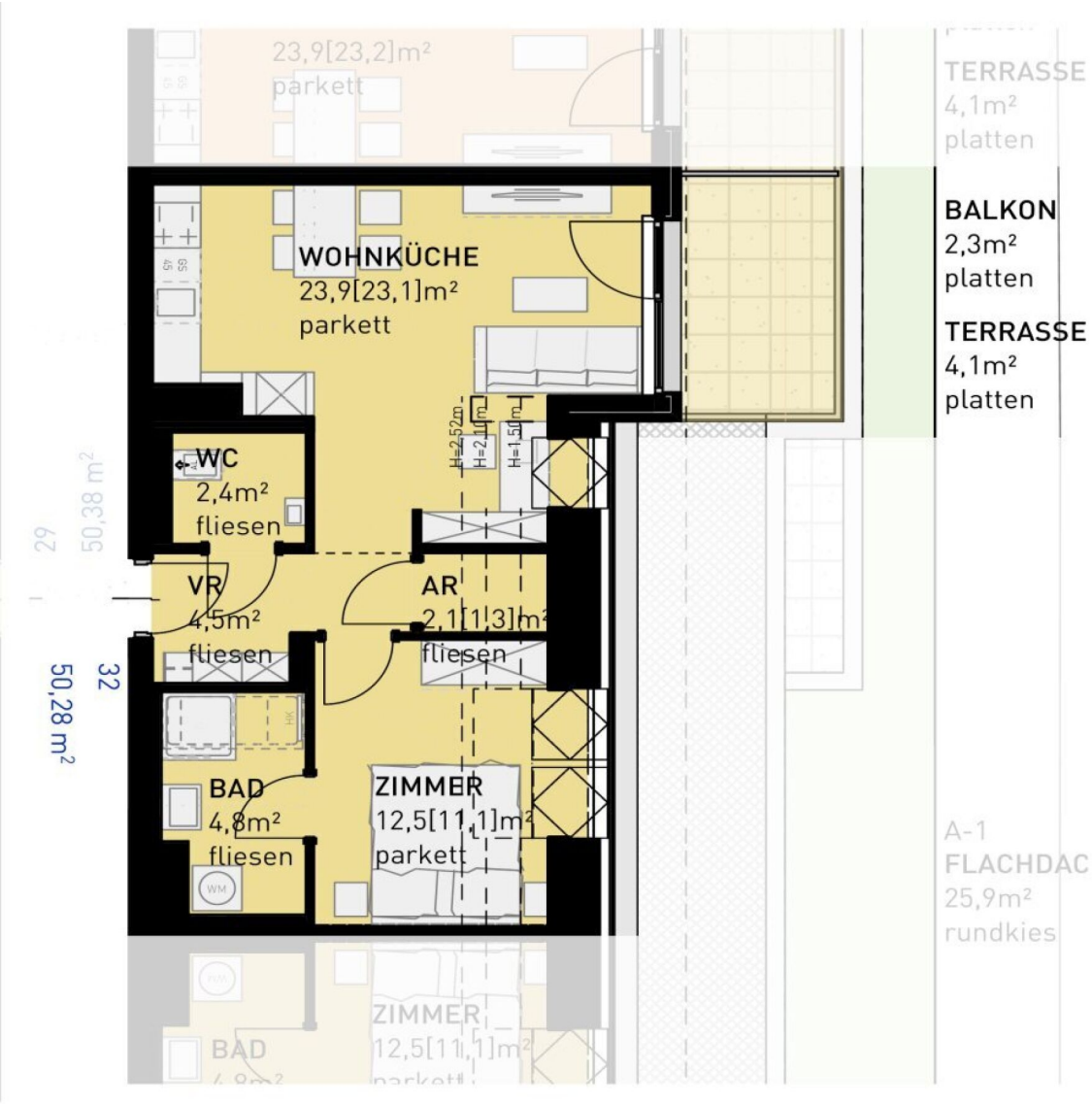

2 ZIMMER 50,2 m² WOHNFLÄCHE KAUFPREIS EIGENNUTZER: € 345.500,00, ANLEGER: € 321.315,00

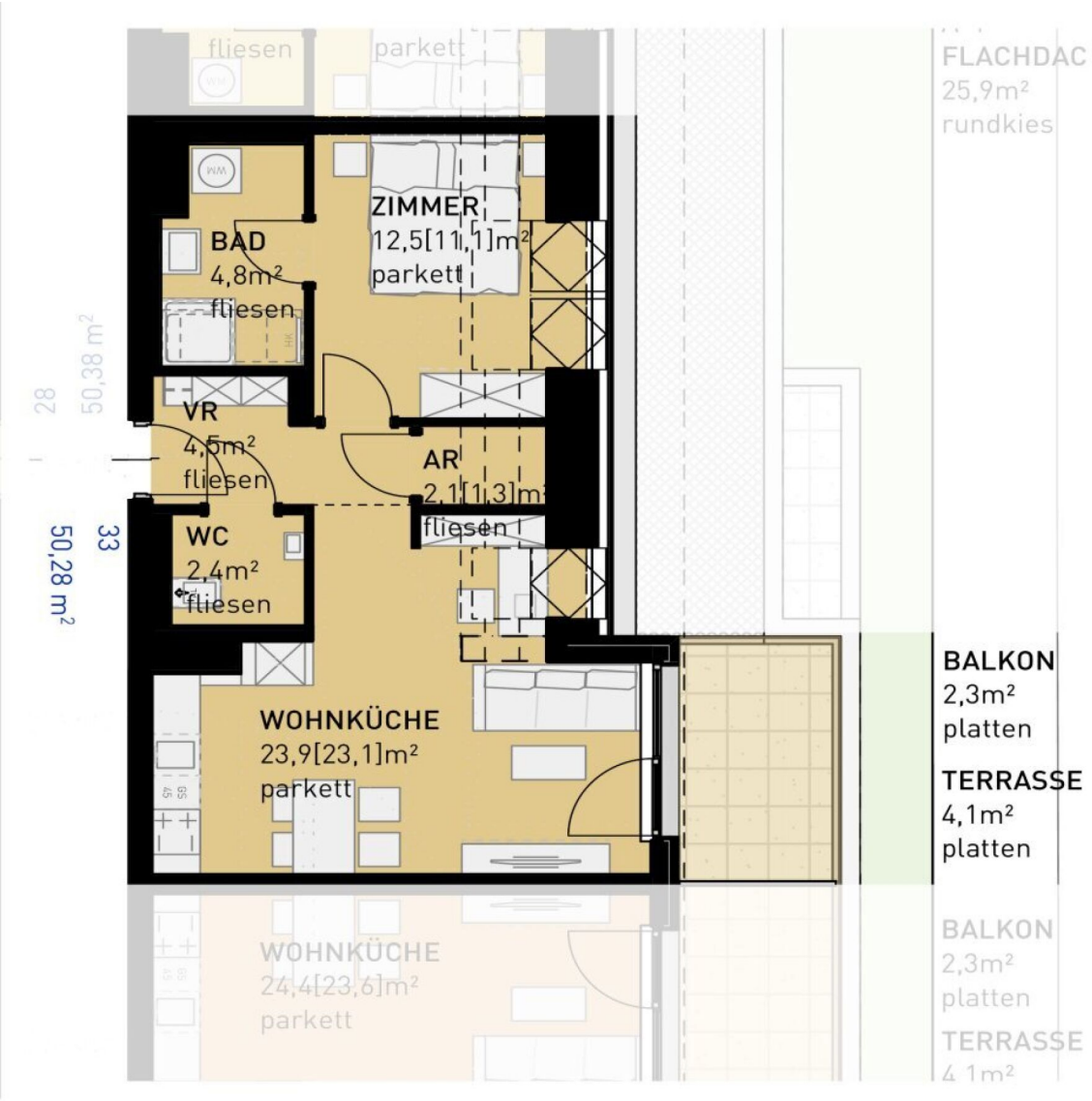

FESSLERGASSE 14-16 | 1100 WIEN
1. DACHGESCHOSS

↑ NORDEN

2 ZIMMER 50,2 m² WOHNFLÄCHE

KAUFPREIS EIGENNUTZER: € 345.500,00, ANLEGER: € 321.315,00

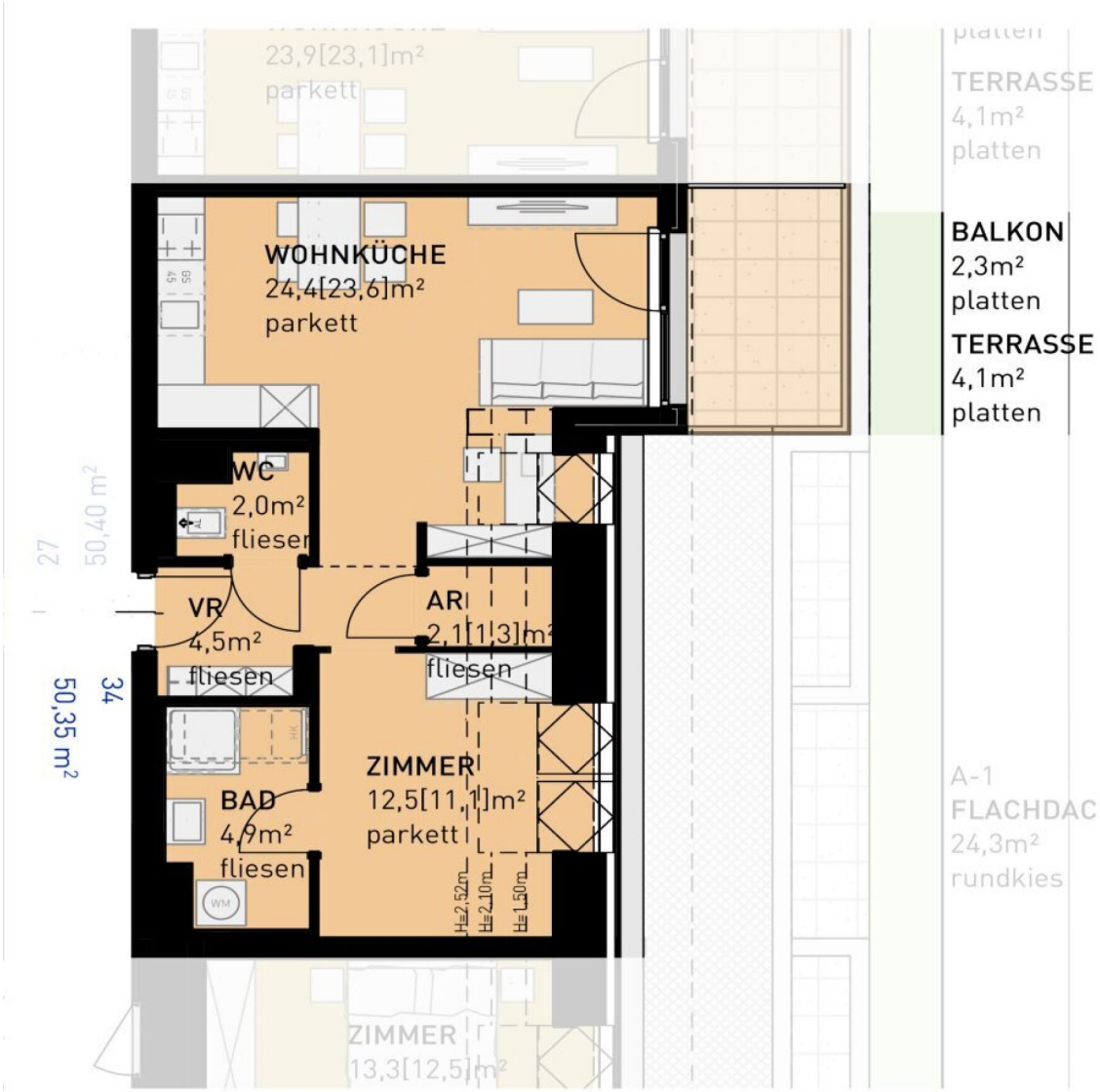

FESSLERGASSE 14-16 | 1100 WIEN
1. DACHGESCHOSS

↑ NORDEN

2 ZIMMER 50,4 m² WOHNFLÄCHE

KAUFPREIS EIGENNUTZER: € 347.500,00, ANLEGER: € 323.175,00

Feßlergasse 14-16, 1100 Wien

TOP 35

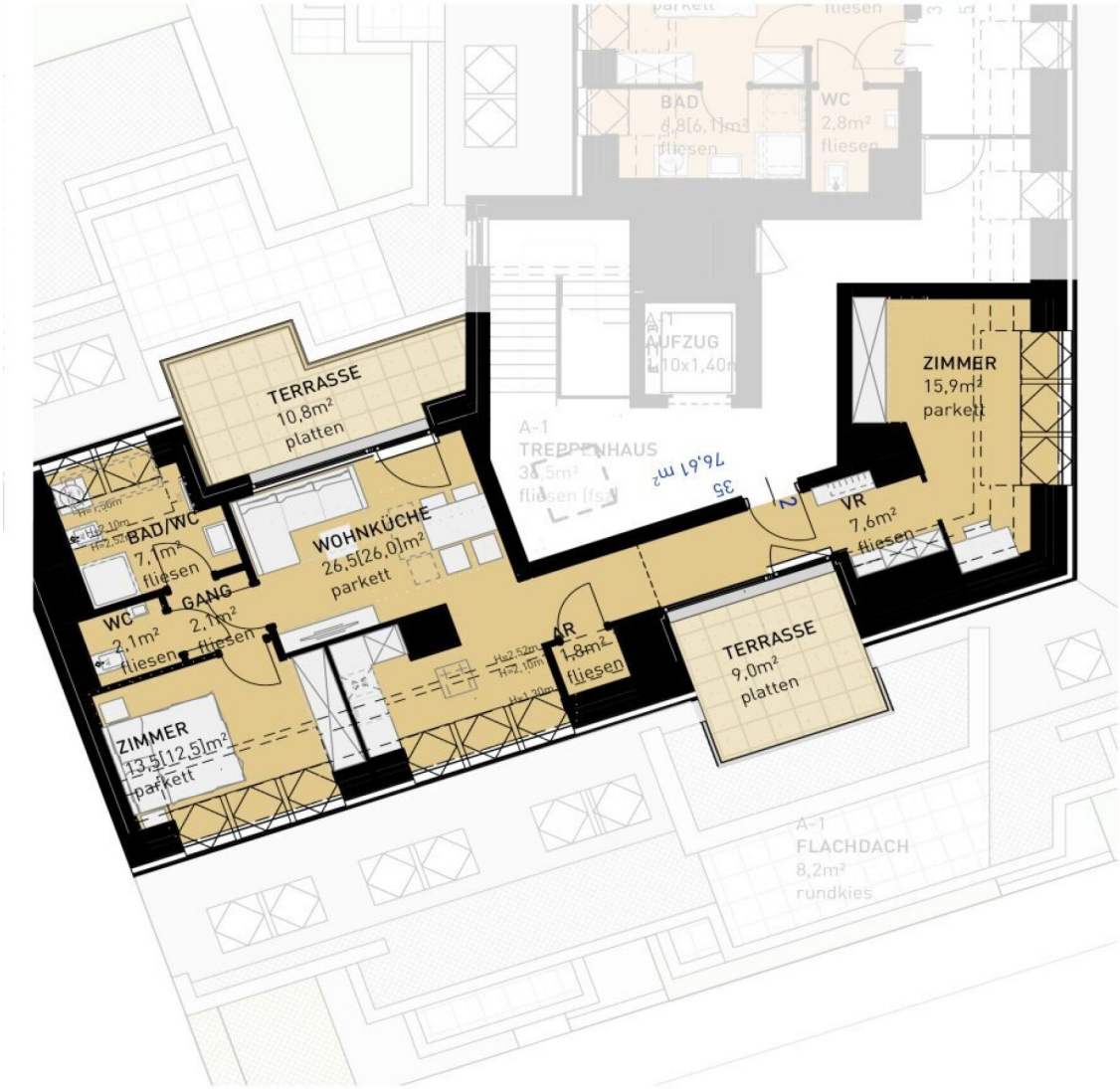

FESSLERGASSE 14-16 | 1100 WIEN

2. DACHGESCHOSS

↑ NORDEN

3 ZIMMER 76,6 m² WOHNFLÄCHE

KAUFPREIS EIGENNUTZER: € 575.500,00, ANLEGER: € 535.215,00

Feßlergasse 14-16, 1100 Wien

TOP 36

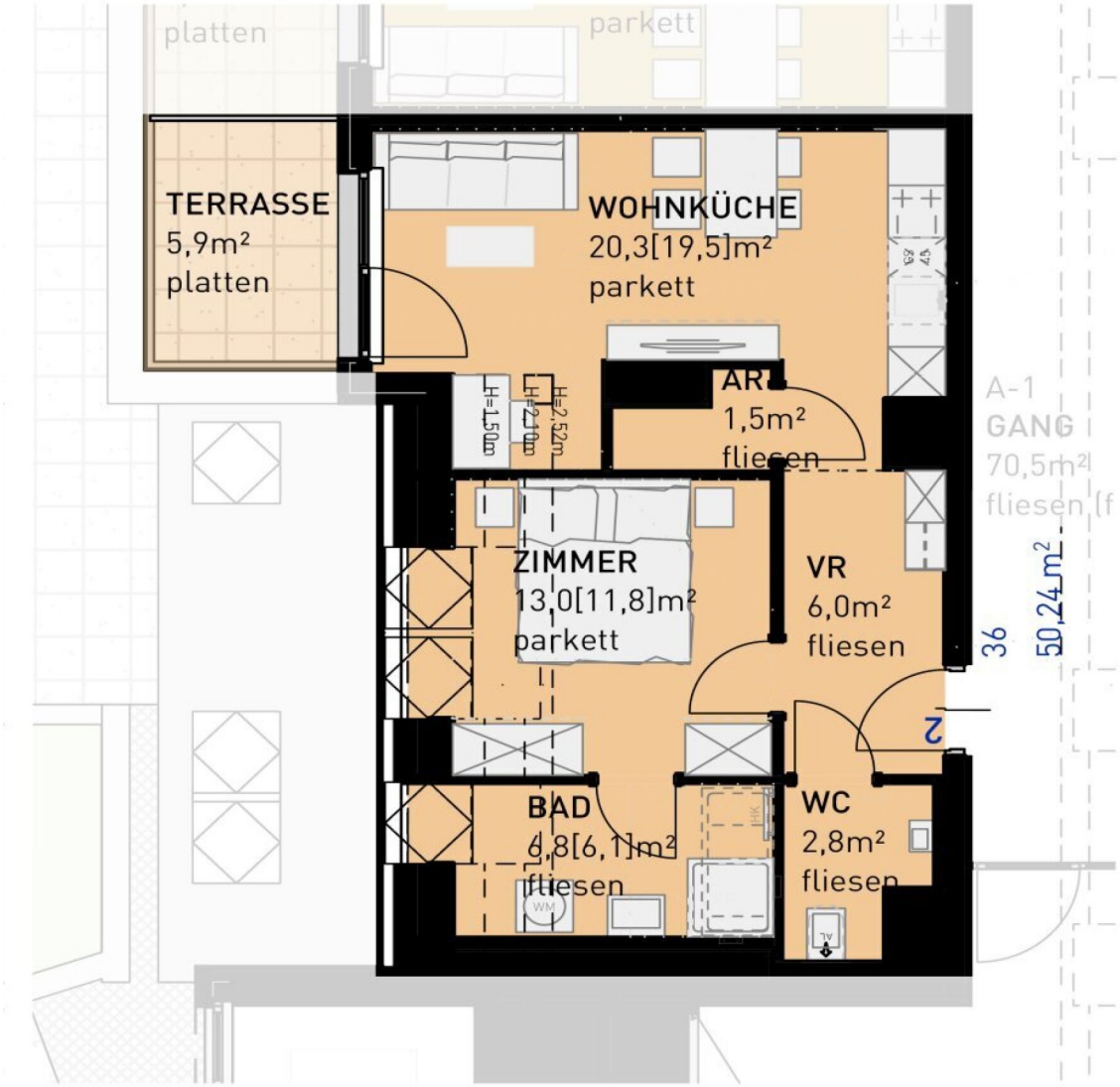

2 ZIMMER 50,3 m² WOHNFLÄCHE

KAUFPREIS EIGENNUTZER: € 365.500,00, ANLEGER: € 339.315,00

Feßlergasse 14-16, 1100 Wien

TOP 37

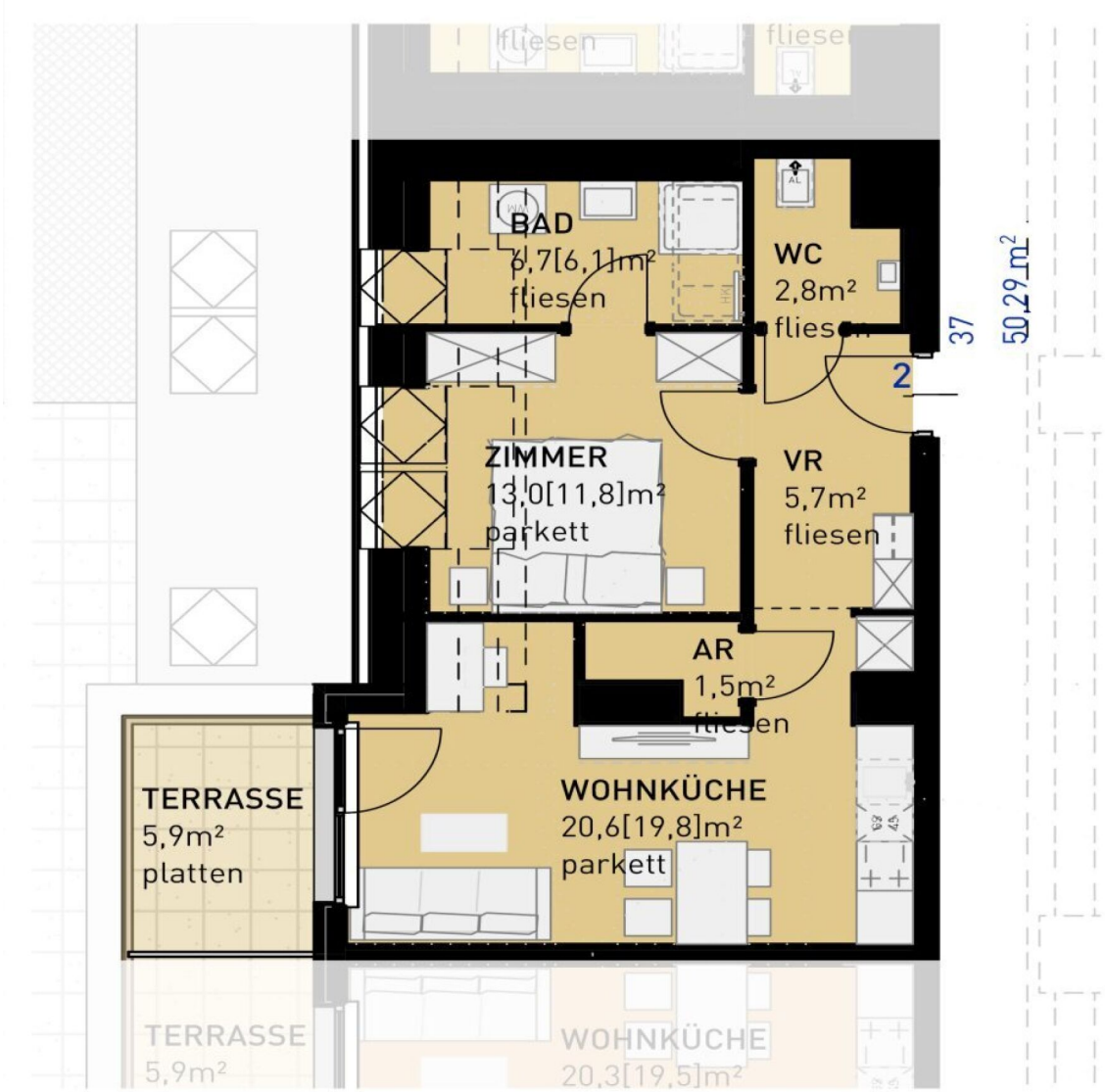

FESSLERGASSE 14-16 | 1100 WIEN

2. DACHGESCHOSS

↑ NORDEN

2 ZIMMER 50,3 m² WOHNFLÄCHE

KAUFPREIS EIGENNUTZER: € 365.500,00, ANLEGER: € 339.915,00

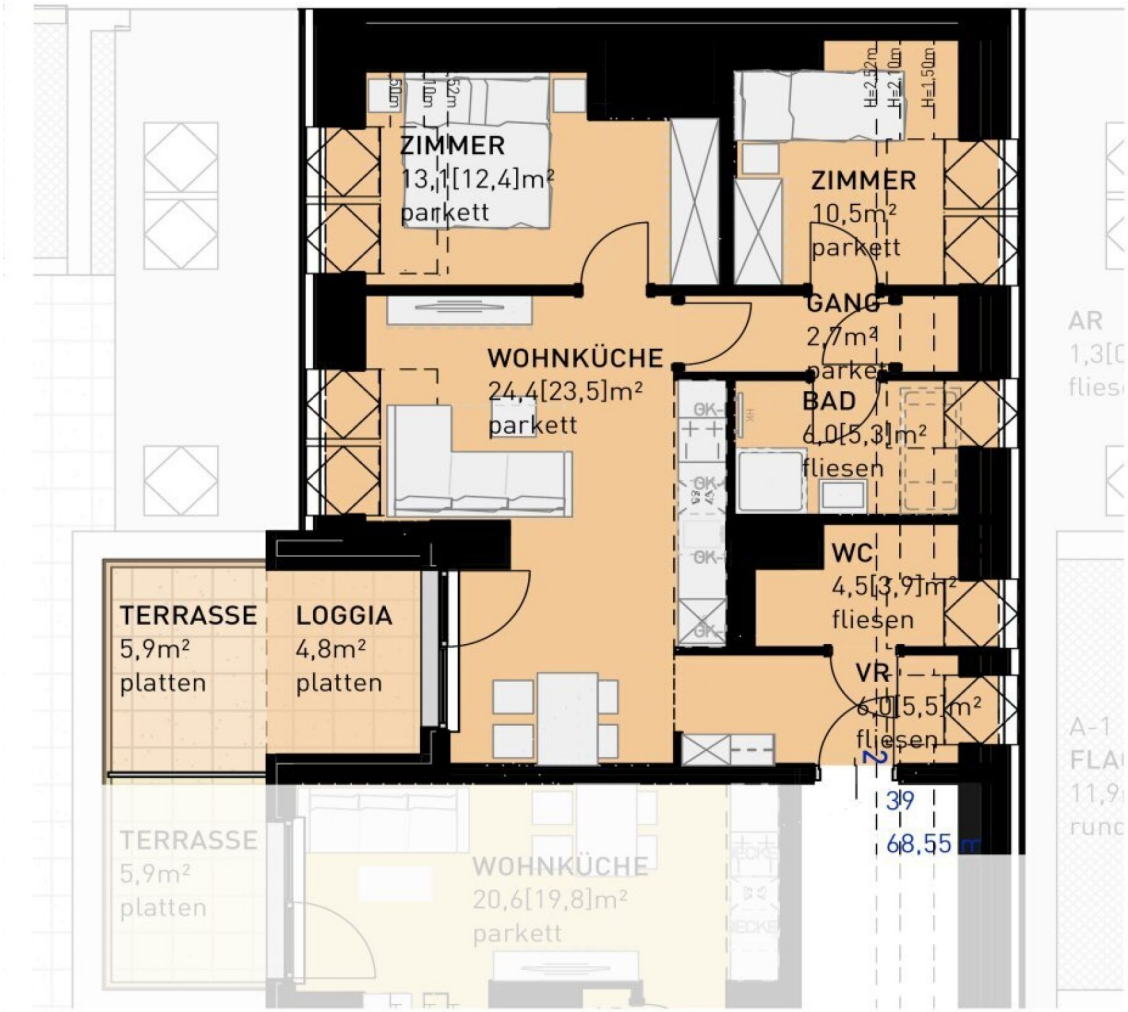

FESSLERGASSE 14-16 | 1100 WIEN

2. DACHGESCHOSS

↑ NORDEN

3 ZIMMER 68,5 m² WOHNFLÄCHE

KAUFPREIS EIGENNUTZER: € 527.500,00, ANLEGER: € 490.575,00

Unser Blick ist immer nach vorne gerichtet:

Die EHL-Immobiliengruppe lebt ihre Unternehmenswerte.
Täglich. Kompetent. Engagiert. Leidenschaftlich.
In allen Dienstleistungsbereichen.

Vermittlung	Wohnimmobilien	Anlageobjekte
Bewertung	Vorsorgewohnungen	Zinshäuser
Investment	Büroimmobilien	Betriebsliegenschaften
Asset Management	Einzelhandelsobjekte	Grundstücke
Market Research	Logistikimmobilien	Hotels

EHL Wohnen GmbH
Rathausstraße 1 | A-1010 Wien | T +43 1 512 76 90 | wohnung@ehl.at | **wohnung.at**

FIABCI ÖVI RICS SV Urban Land Institute

An alliance member of
BNP PARIBAS REAL ESTATE

Wir leben Immobilien.
EHL