Ihre EHL Planmappe

Studenygasse 16, 1110 Wien

Wir leben
Immobilien.

Studenygasse 16, 1110 Wien

TOP 1

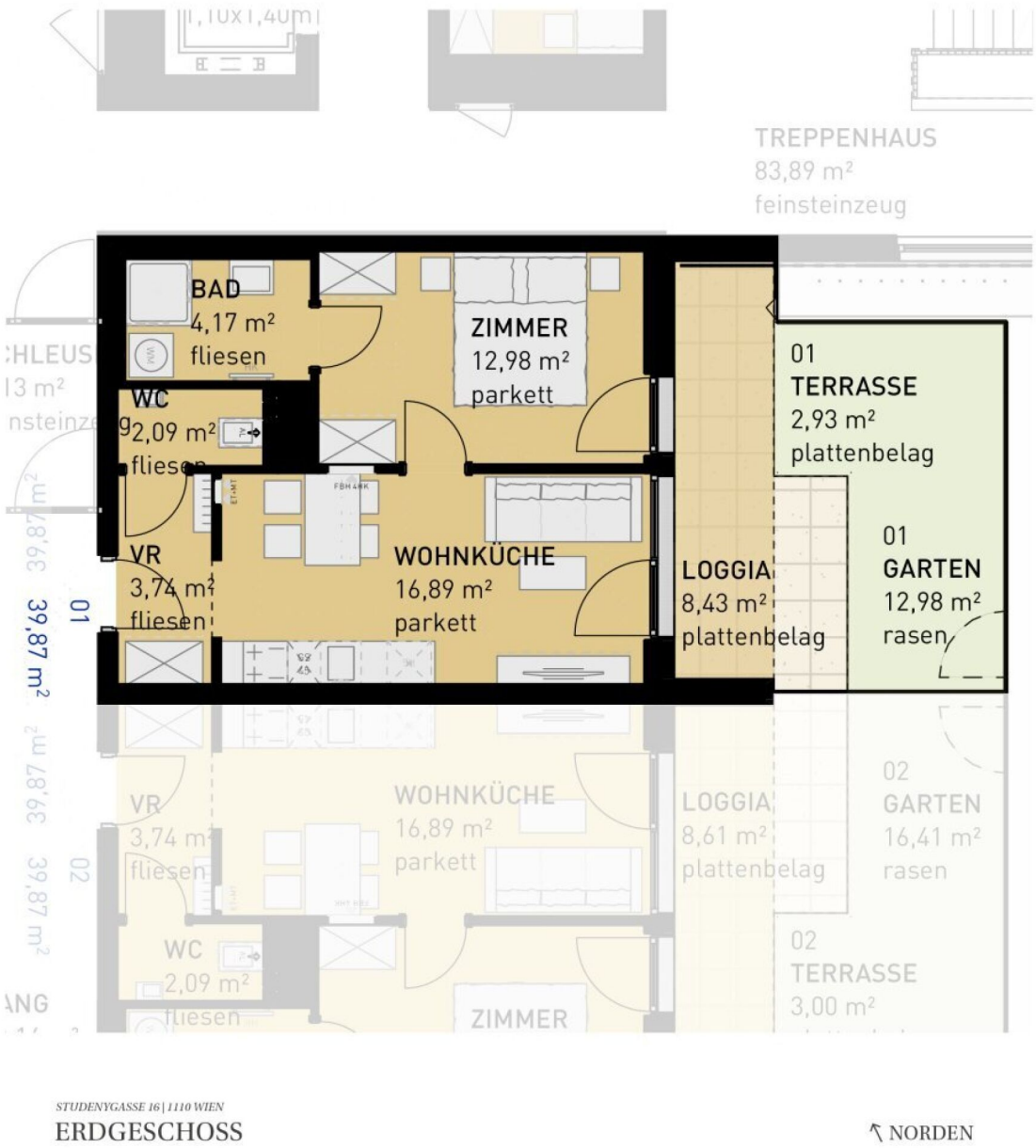

2 ZIMMER 39,87 m² WOHNFLÄCHE

KAUFPREIS EIGENNUTZER: € 239.500,00, ANLEGER: € 222.735,00

Studenygasse 16, 1110 Wien

TOP 2

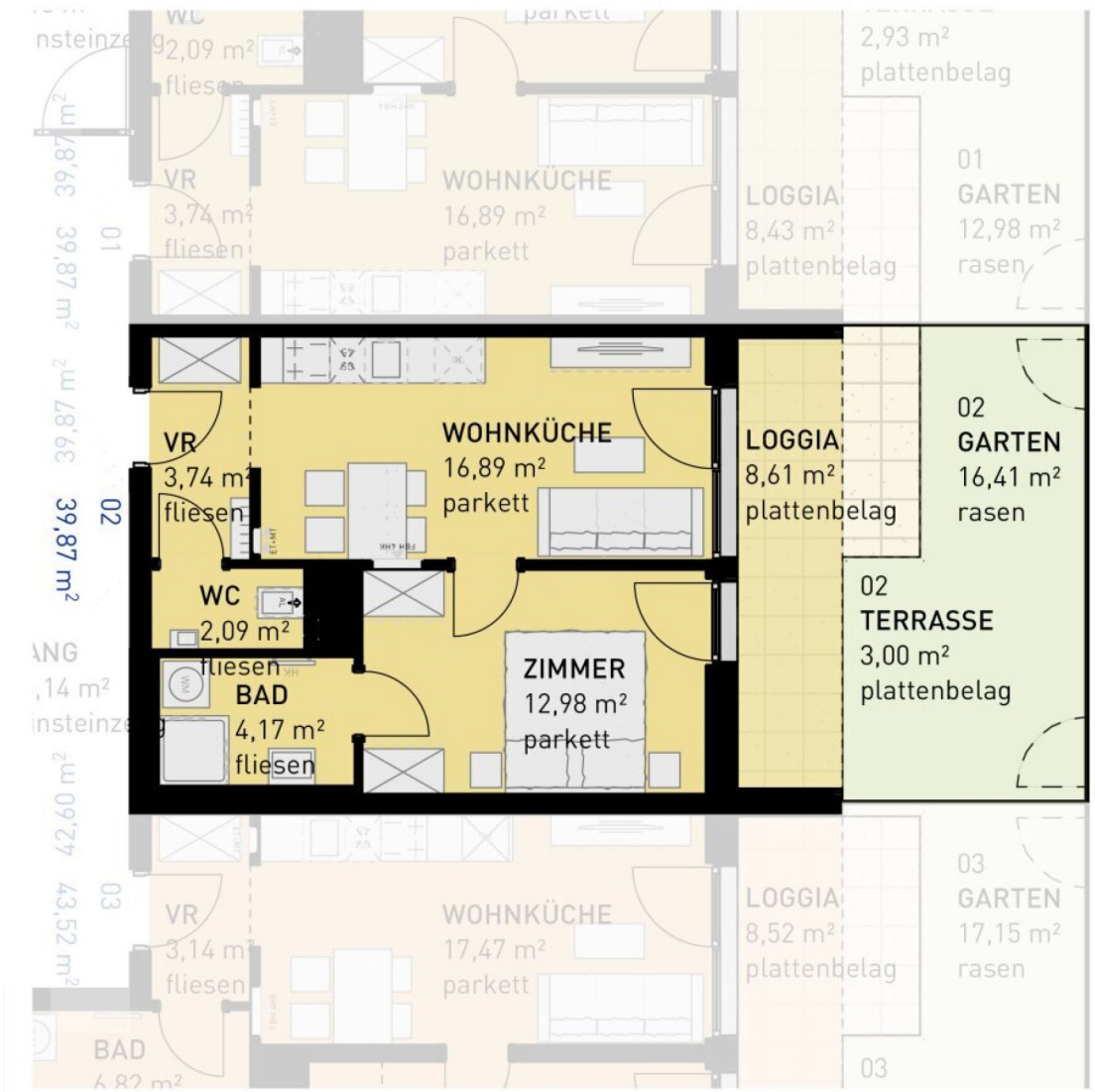

STUDENYGASSE 16 | 1110 WIEN
ERDGESCHOSS

NORDEN

2 ZIMMER 39,87 m² WOHNFLÄCHE

KAUFPREIS EIGENNUTZER: € 241.500,00, ANLEGER: € 234.255,00

Studenygasse 16, 1110 Wien

TOP 3

2 ZIMMER 43,52 m² WOHNFLÄCHE

KAUFPREIS EIGENNUTZER: € 259.500,00, ANLEGER: € 241.335,00

Studenygasse 16, 1110 Wien

TOP 7

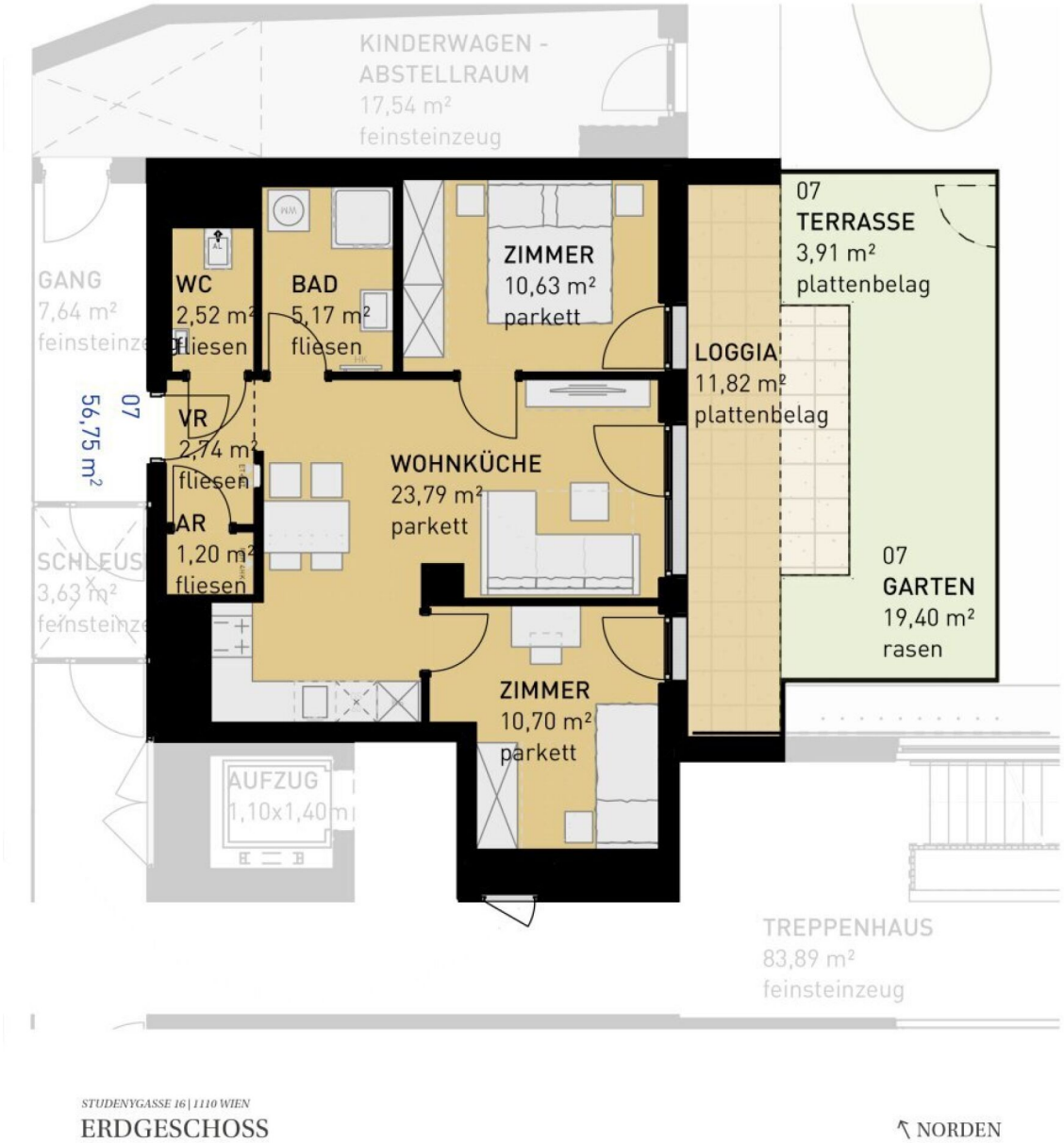

STUDENYGASSE 16 | 1110 WIEN
ERDGESCHOSS

NORDEN

3 ZIMMER 56,75 m² WOHNFLÄCHE

KAUFPREIS EIGENNUTZER: € 299.500,00, ANLEGER: € 278.583,00

Studenygasse 16, 1110 Wien

TOP 8

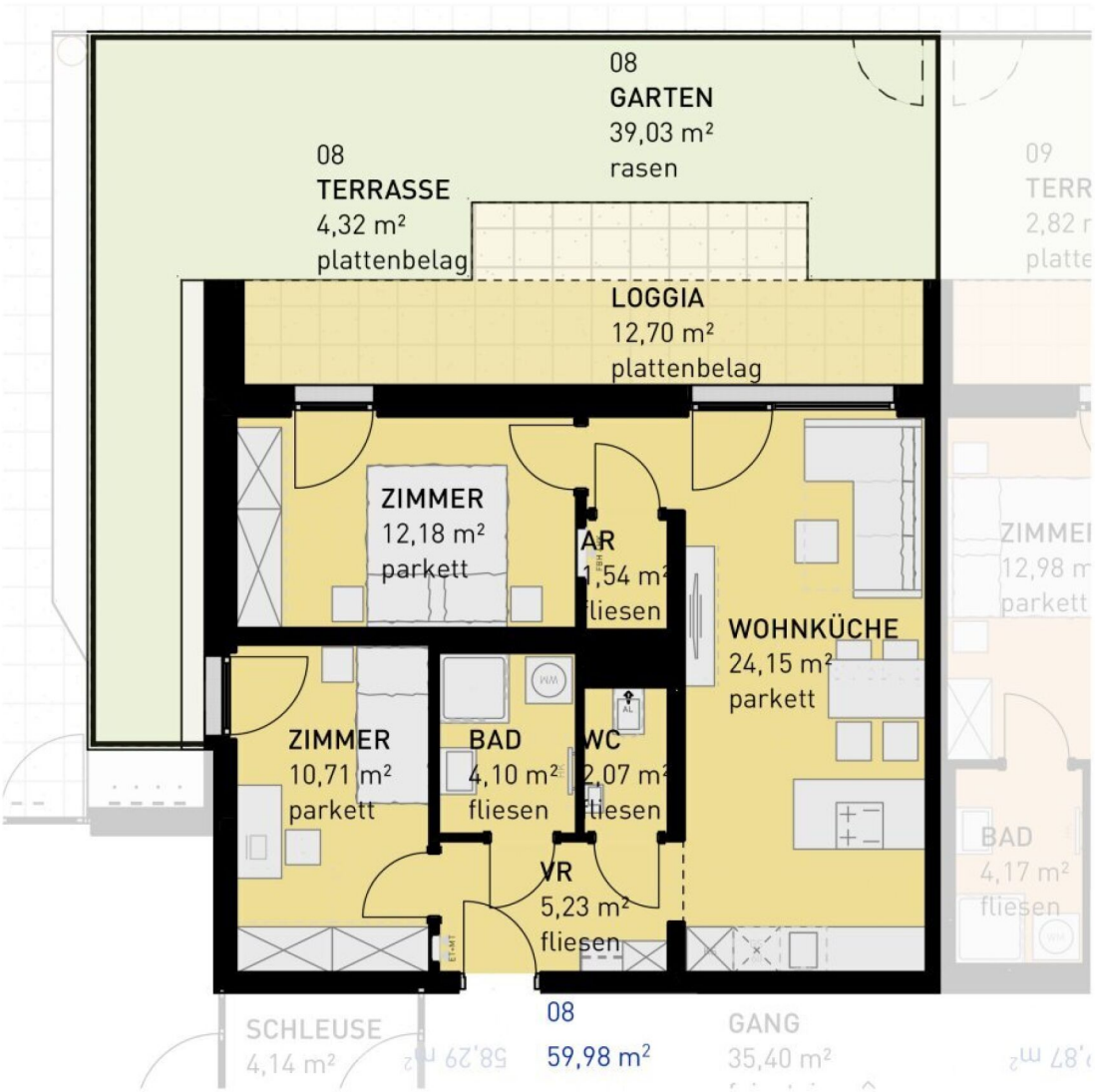

3 ZIMMER 59,98 m² WOHNFLÄCHE

KAUFPREIS EIGENNUTZER: € 369.500,00, ANLEGER: € 358.415,00

Studenygasse 16, 1110 Wien

TOP 10

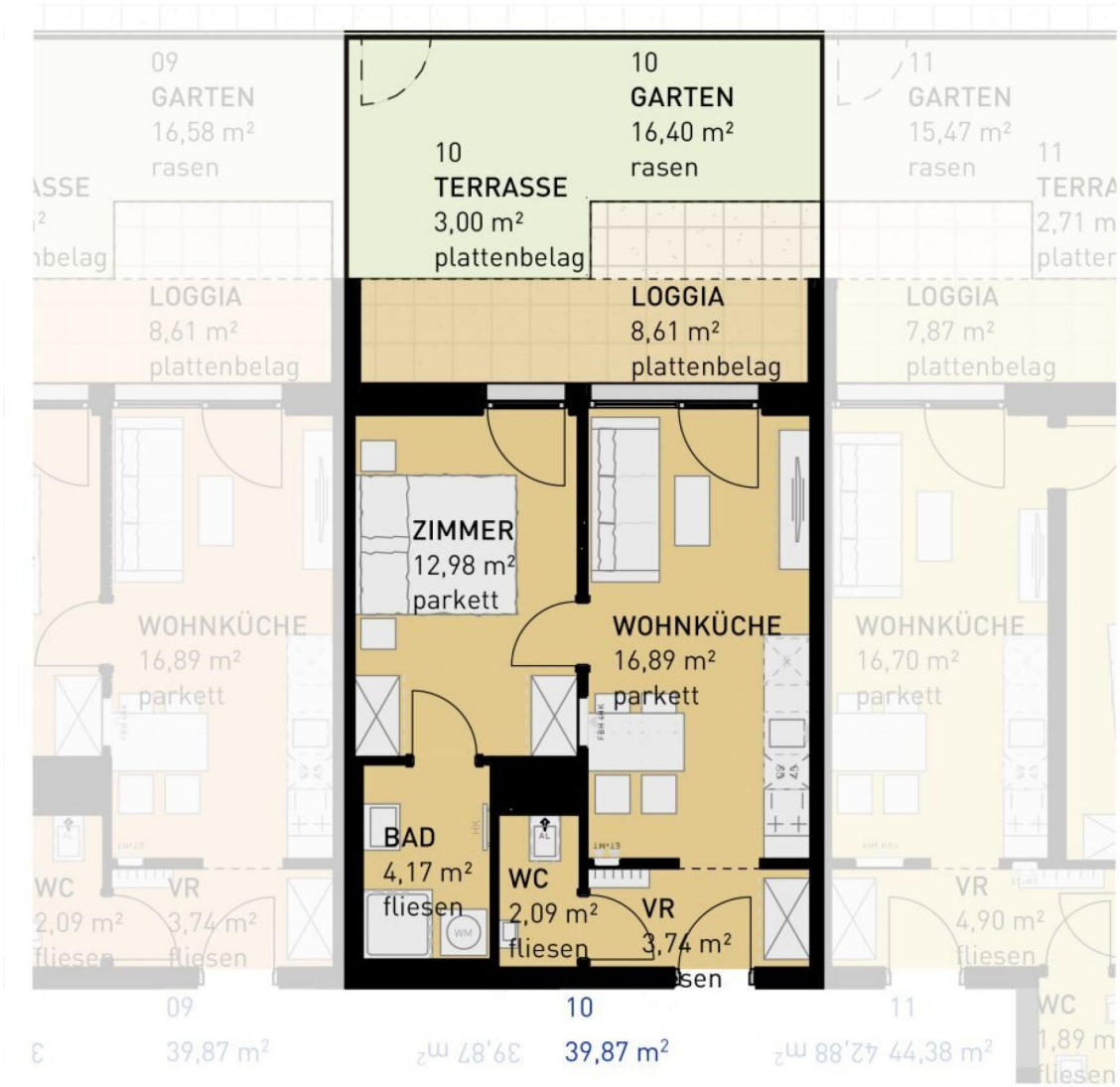

2 ZIMMER 39,87 m² WOHNFLÄCHE

KAUFPREIS EIGENNUTZER: € 239.500,00, ANLEGER: € 222.735,00

Studenygasse 16, 1110 Wien

TOP 11

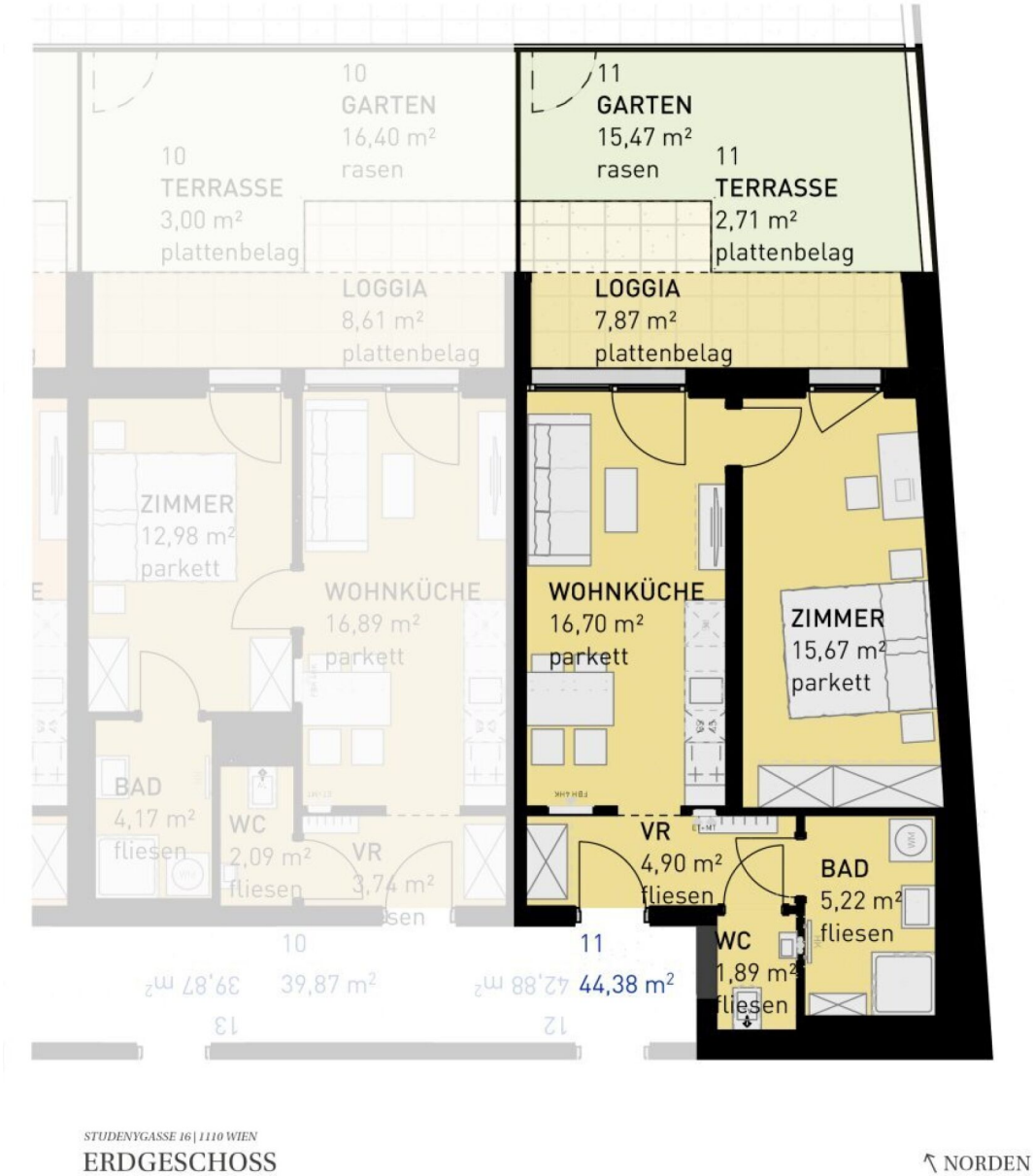

STUDENYGASSE 16 | 1110 WIEN
ERDGESCHOSS

↖ NORDEN

2 ZIMMER 44,38 m² WOHNFLÄCHE

KAUFPREIS EIGENNUTZER: € 249.500,00, ANLEGER: € 232.035,00

Studenygasse 16, 1110 Wien

TOP 12

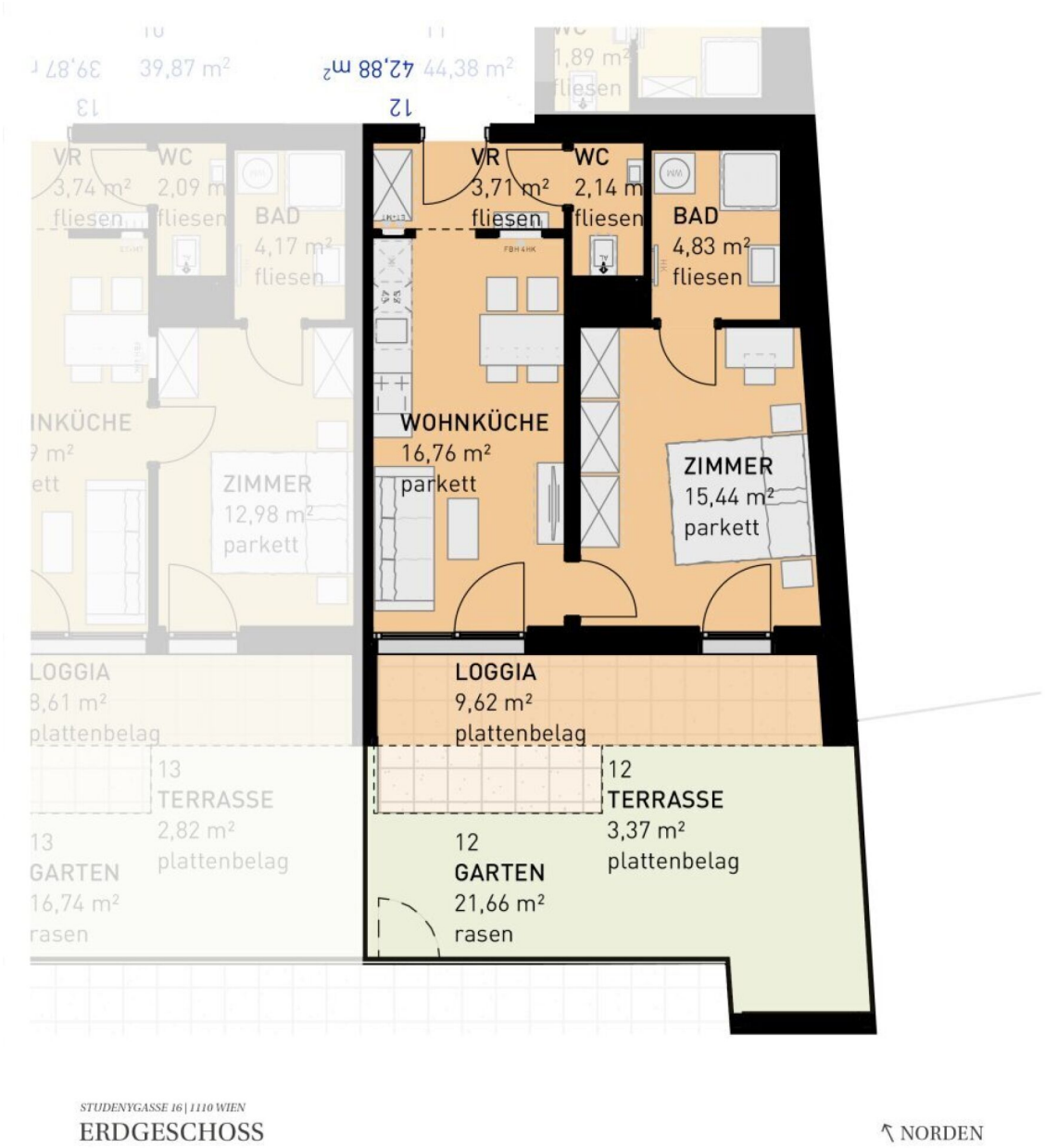

2 ZIMMER 42,88 m² WOHNFLÄCHE

KAUFPREIS EIGENNUTZER: € 269.500,00, ANLEGER: € 250.635,00

Studenygasse 16, 1110 Wien

TOP 13

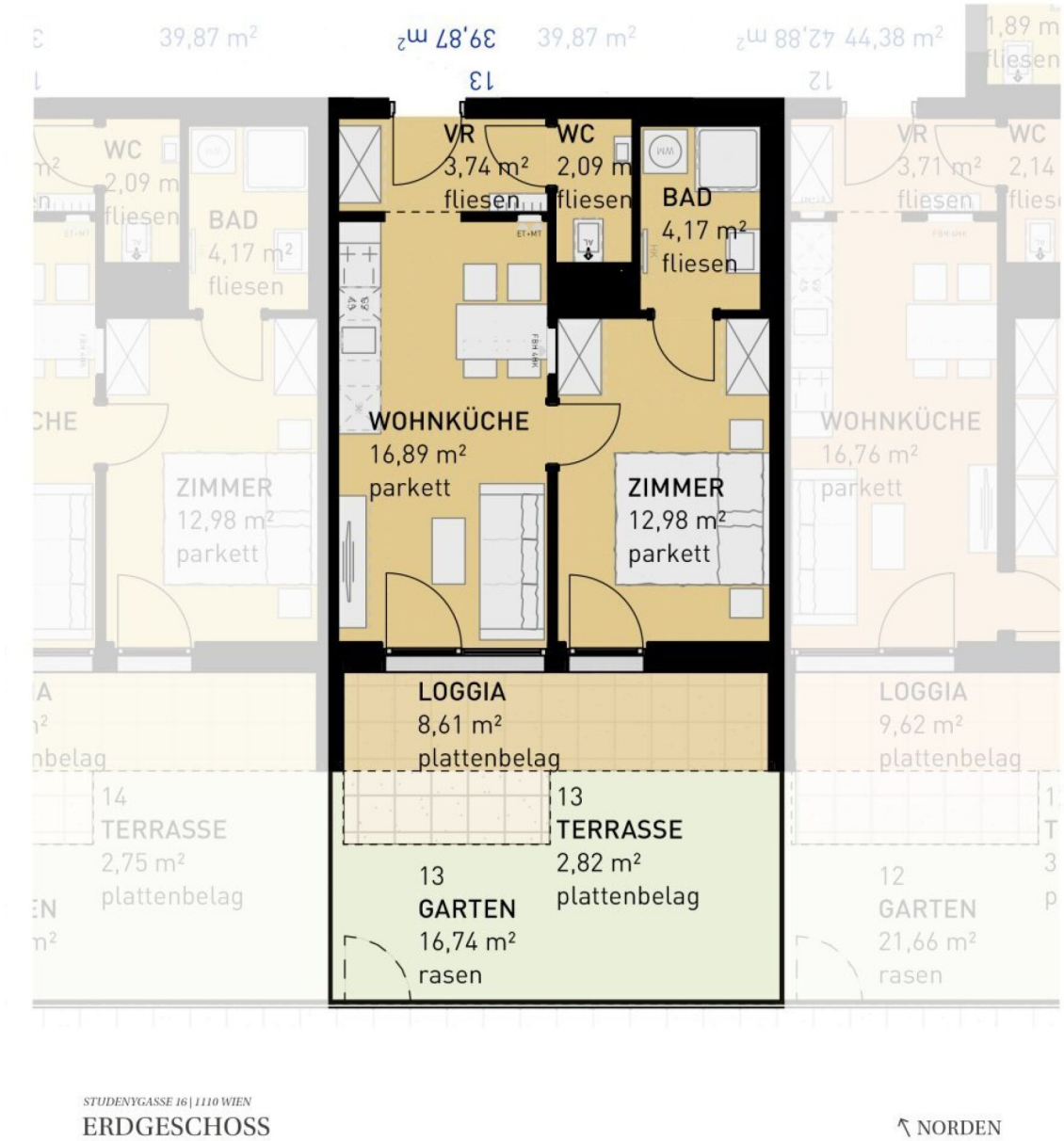

2 ZIMMER 39,87 m² WOHNFLÄCHE

KAUFPREIS EIGENNUTZER: € 255.500,00, ANLEGER: € 237.615,00

Studenygasse 16, 1110 Wien

TOP 14

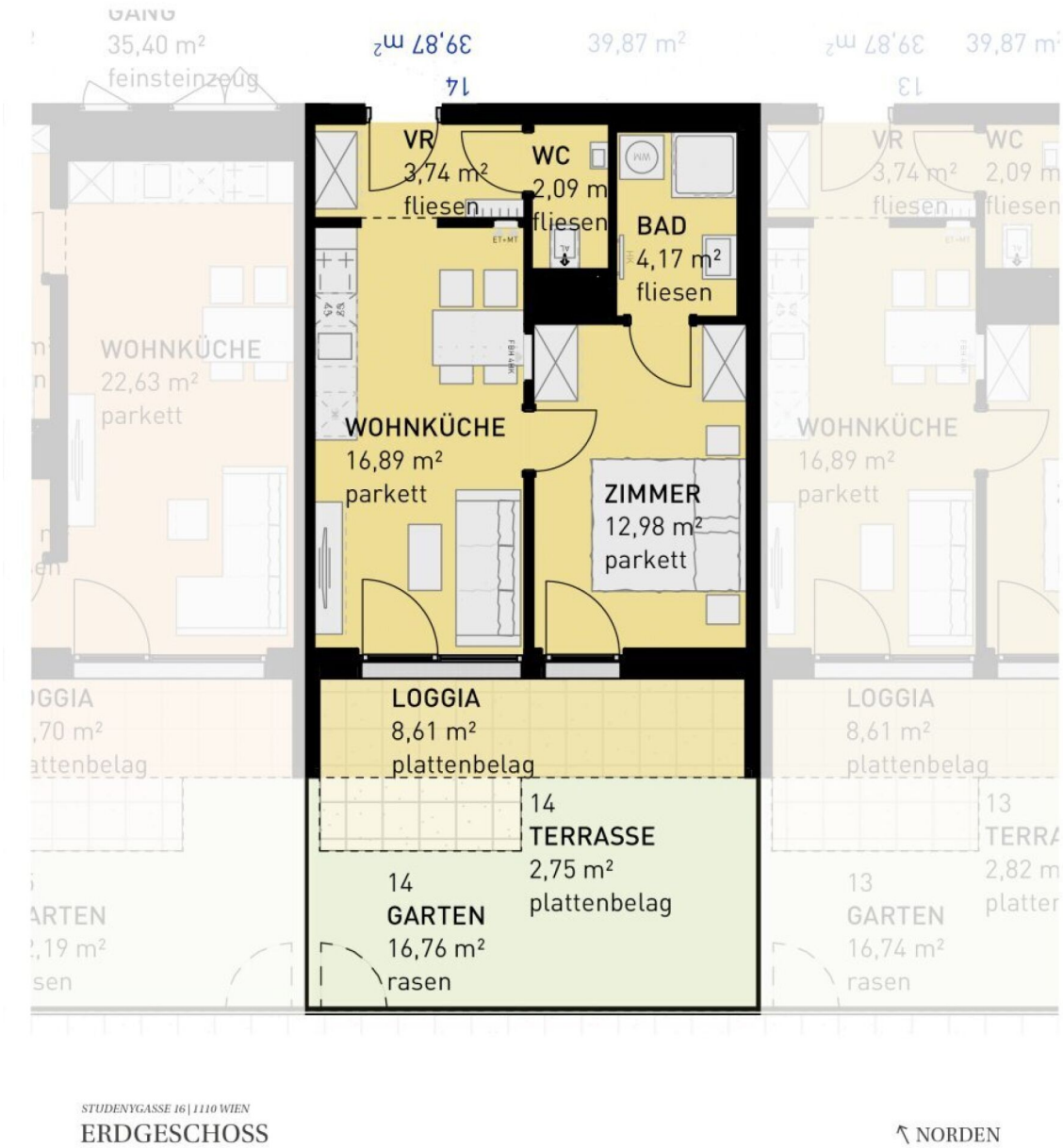

2 ZIMMER 39,87 m² WOHNFLÄCHE

KAUFPREIS EIGENNUTZER: € 255.500,00, ANLEGER: € 237.615,00

Studenygasse 16, 1110 Wien

TOP 15

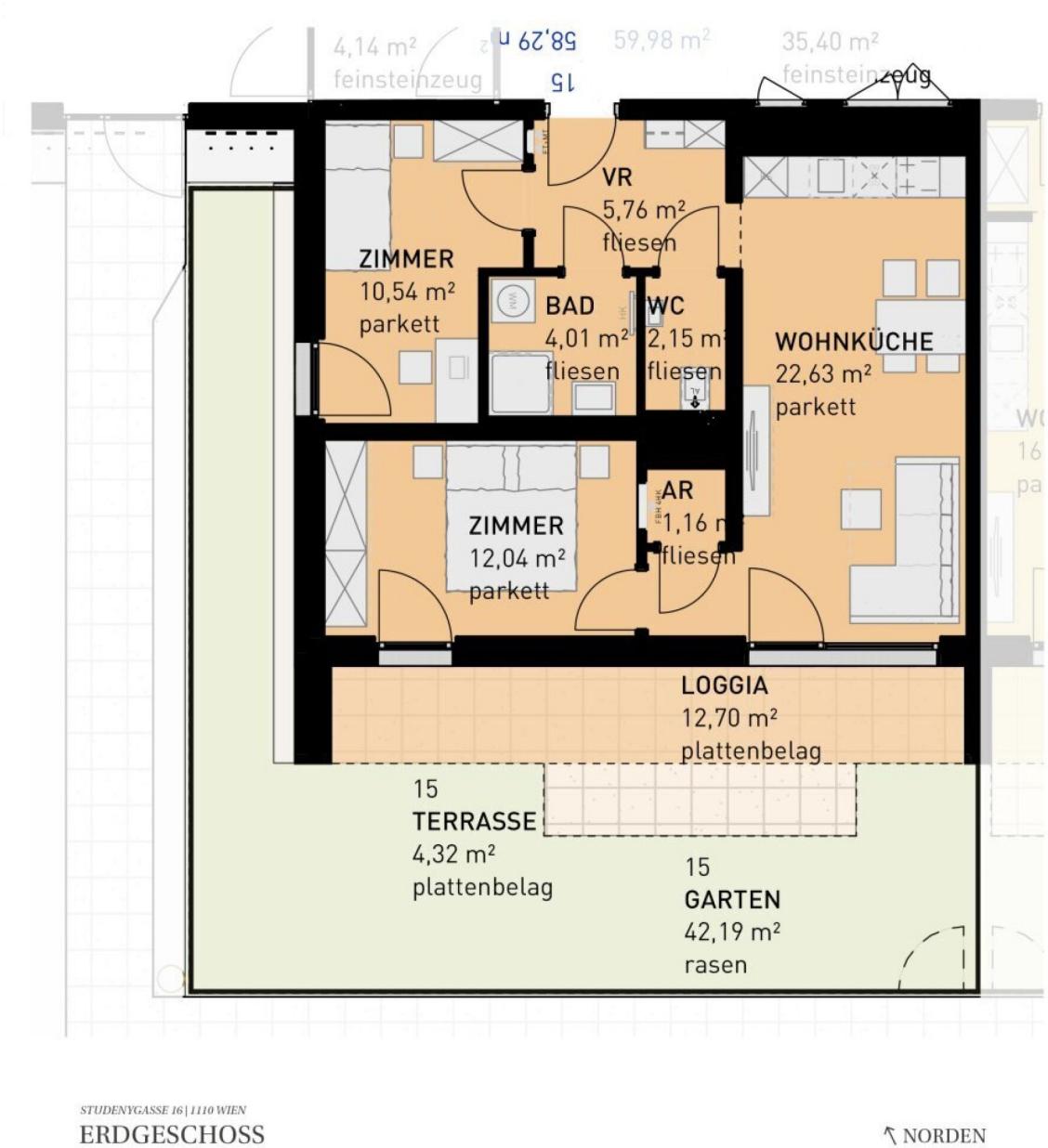

3 ZIMMER 58,29 m² WOHNFLÄCHE

KAUFPREIS EIGENNUTZER: € 379.000,00, ANLEGER: € 352.935,00

Studenygasse 16, 1110 Wien

TOP 16

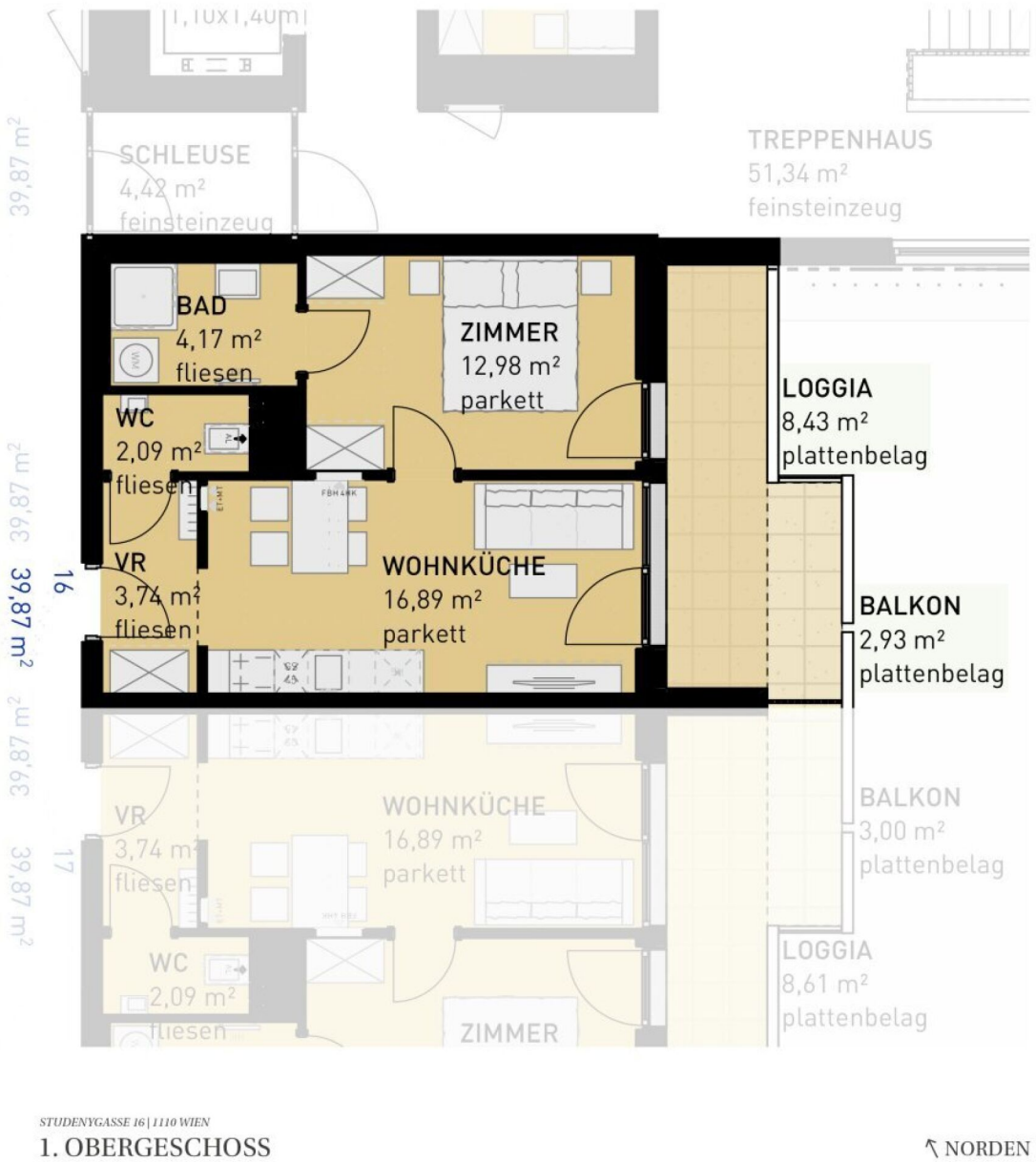

2 ZIMMER 39,87 m² WOHNFLÄCHE

KAUFPREIS EIGENNUTZER: € 265.000,00, ANLEGER: € 246.915,00

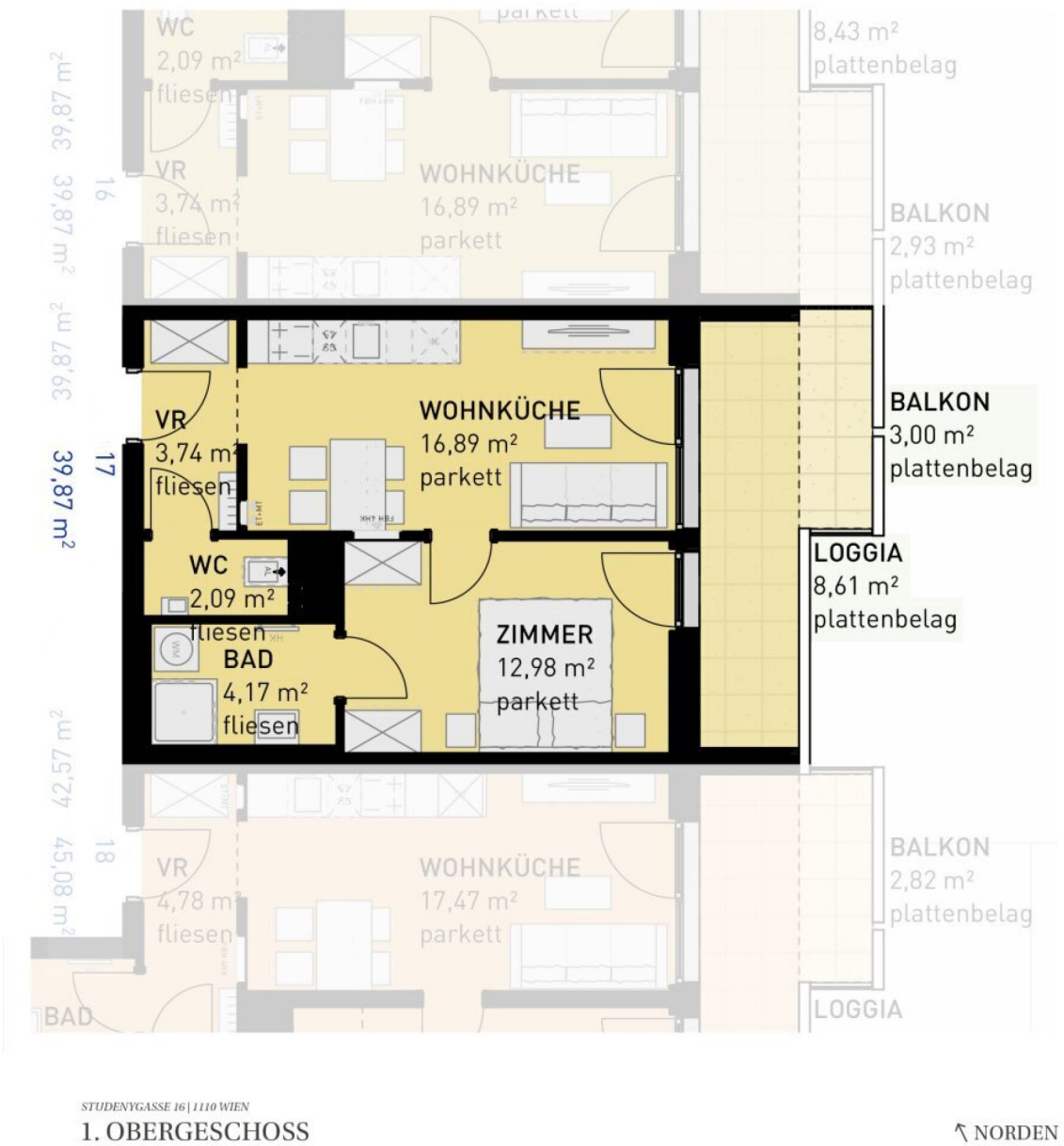

2 ZIMMER 39,87 m² WOHNFLÄCHE KAUFPREIS EIGENNUTZER: € 274.500,00, ANLEGER: € 255.285,00

Studenygasse 16, 1110 Wien

TOP 18

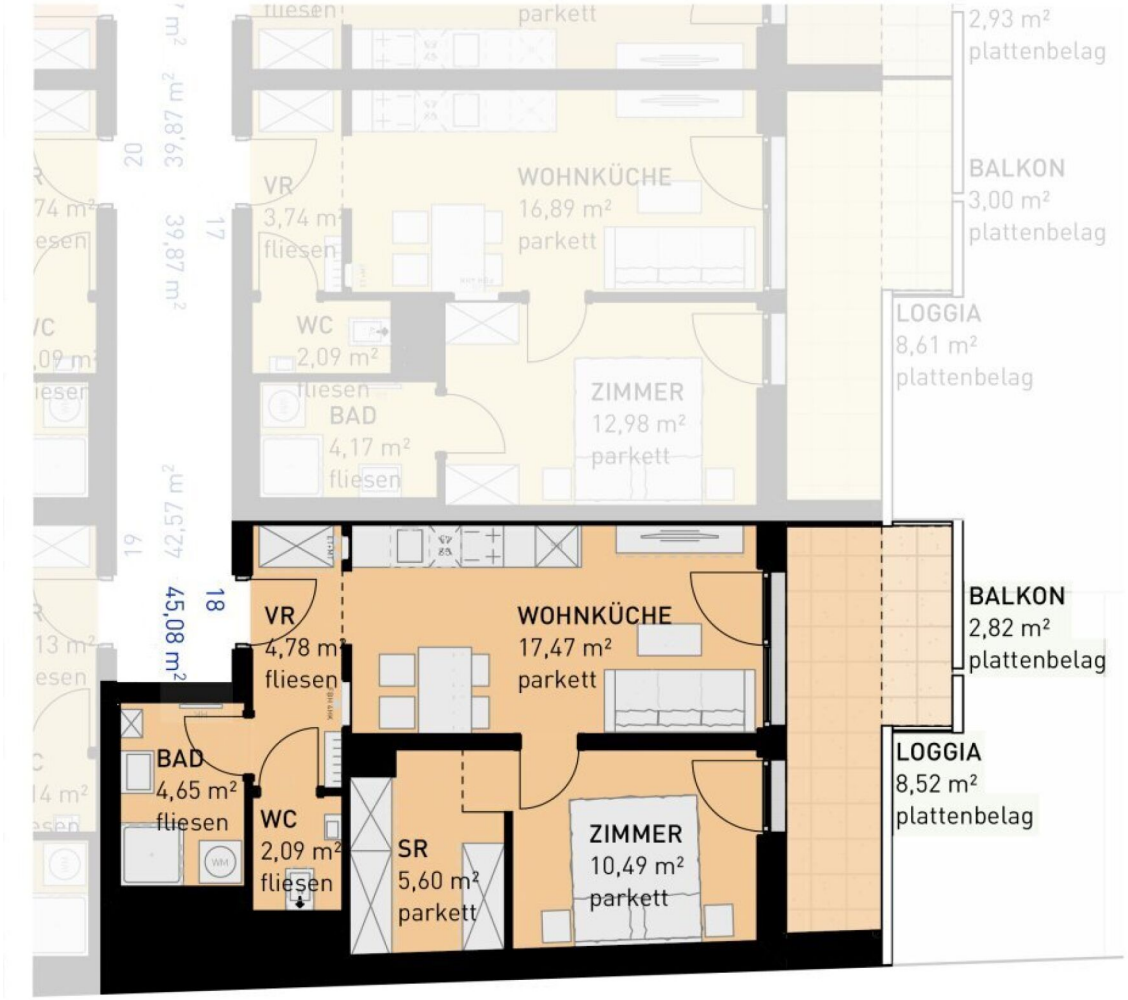

STUDENYGASSE 16 | 1110 WIEN

1. OBERGESCHOSS

NORDEN

2 ZIMMER 45,08 m² WOHNFLÄCHE

KAUFPREIS EIGENNUTZER: € 299.500,00, ANLEGER: € 278.535,00

Studenygasse 16, 1110 Wien

TOP 19

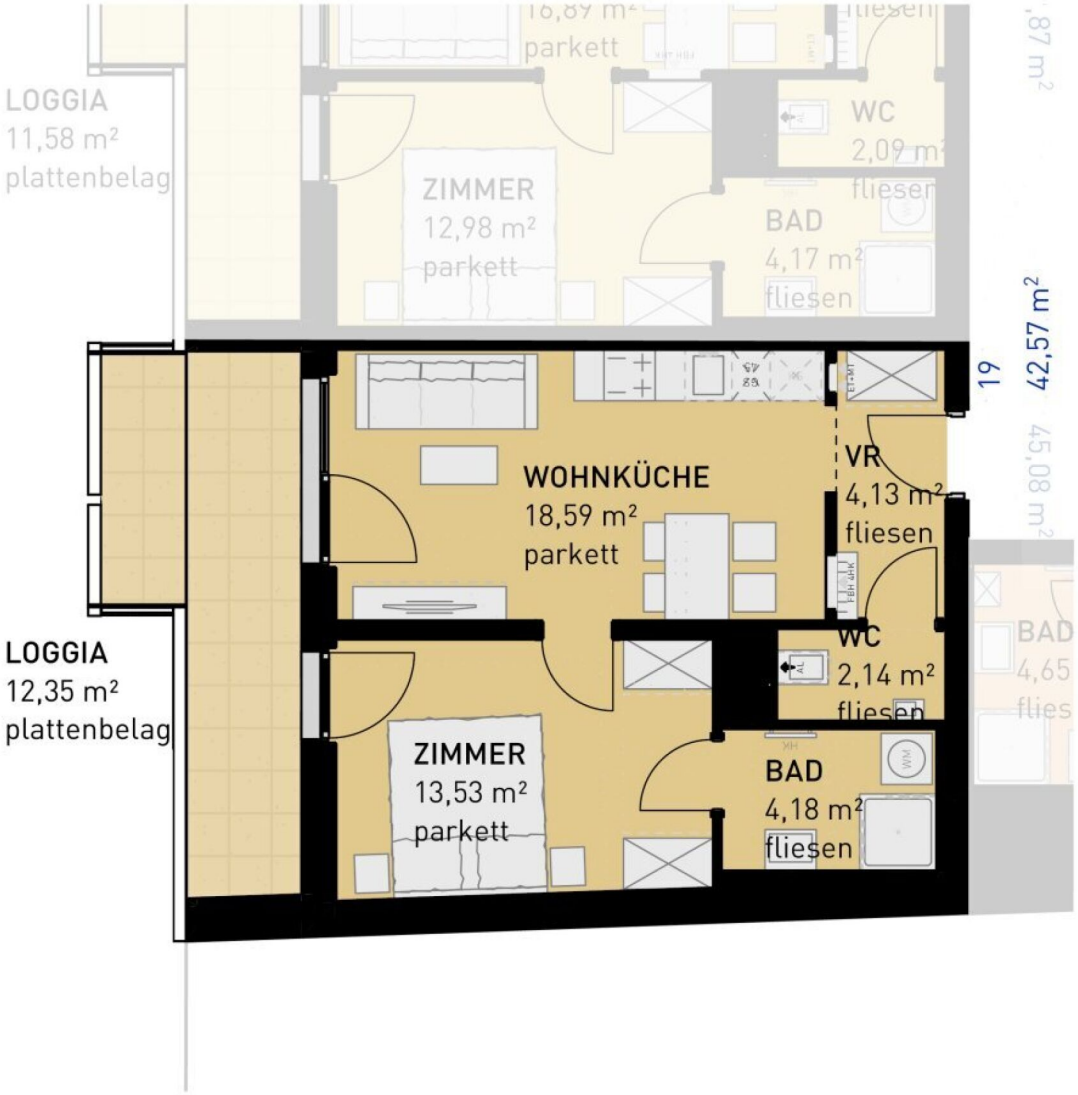

STUDENYGASSE 16 | 1110 WIEN
1. OBERGESCHOSS

NORDEN

2 ZIMMER 42,57 m² WOHNFLÄCHE

KAUFPREIS EIGENNUTZER: € 297.500,00, ANLEGER: € 276.675,00

Studenygasse 16, 1110 Wien

TOP 20

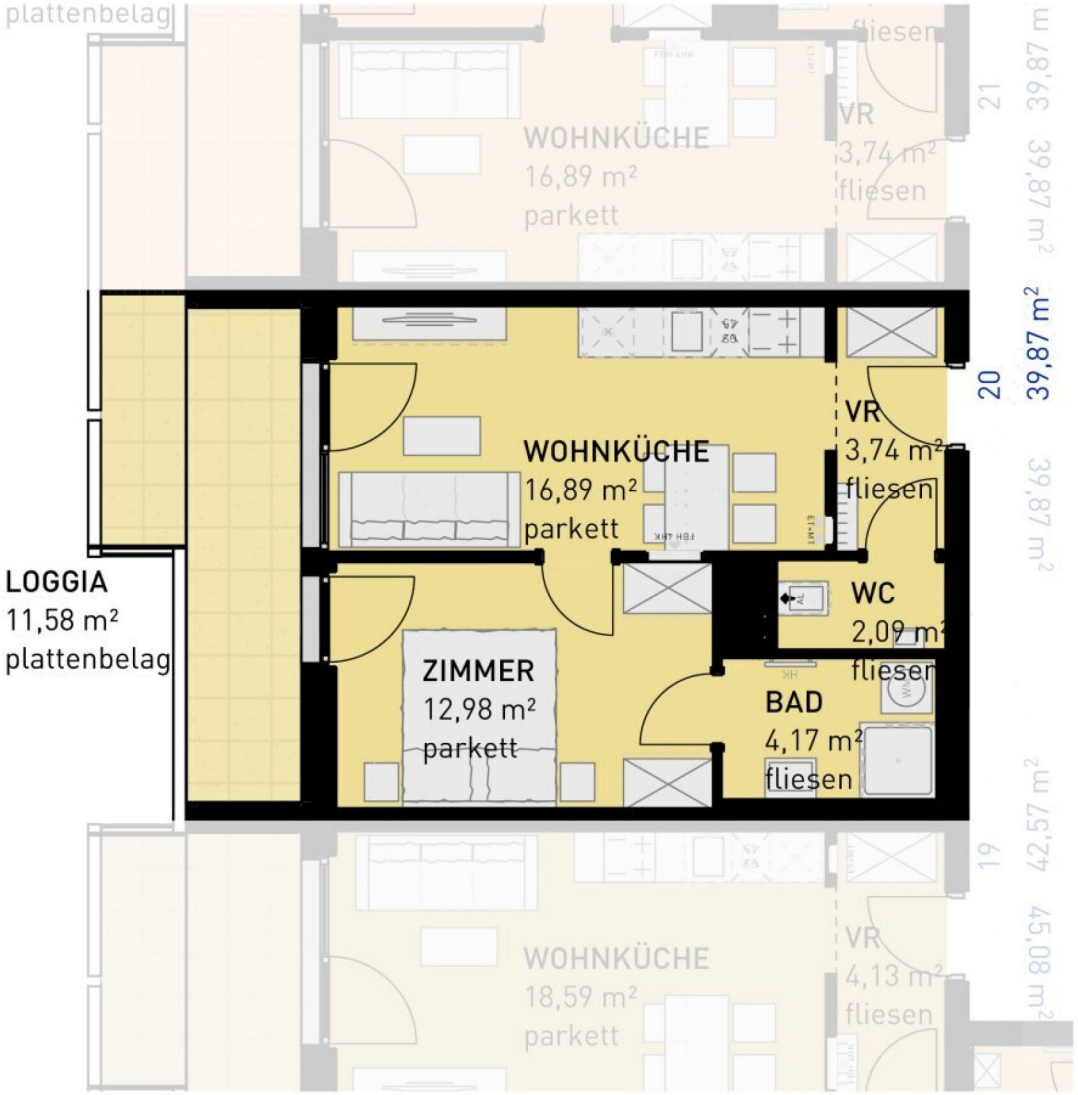

STUDENYGASSE 16 | 1110 WIEN
1. OBERGESCHOSS

NORDEN

2 ZIMMER 39,87 m² WOHNFLÄCHE

KAUFPREIS EIGENNUTZER: € 259.500,00, ANLEGER: € 241.335,00

Studenygasse 16, 1110 Wien

TOP 21

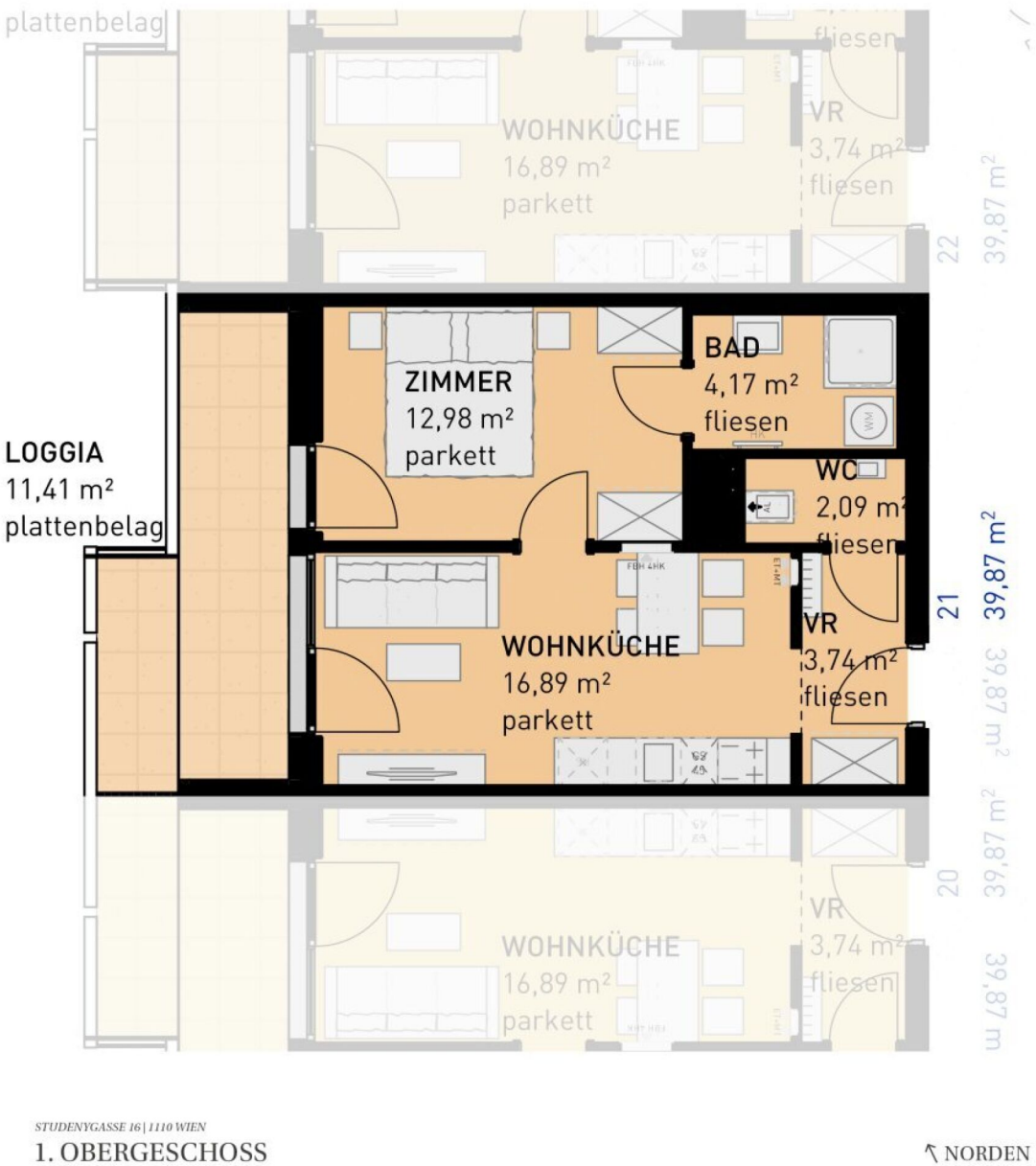

STUDENYGASSE 16 | 1110 WIEN
1. OBERGESCHOSS

NORDEN

2 ZIMMER 39,87 m² WOHNFLÄCHE

KAUFPREIS EIGENNUTZER: € 259.500,00, ANLEGER: € 241.335,00

Studenygasse 16, 1110 Wien

TOP 22

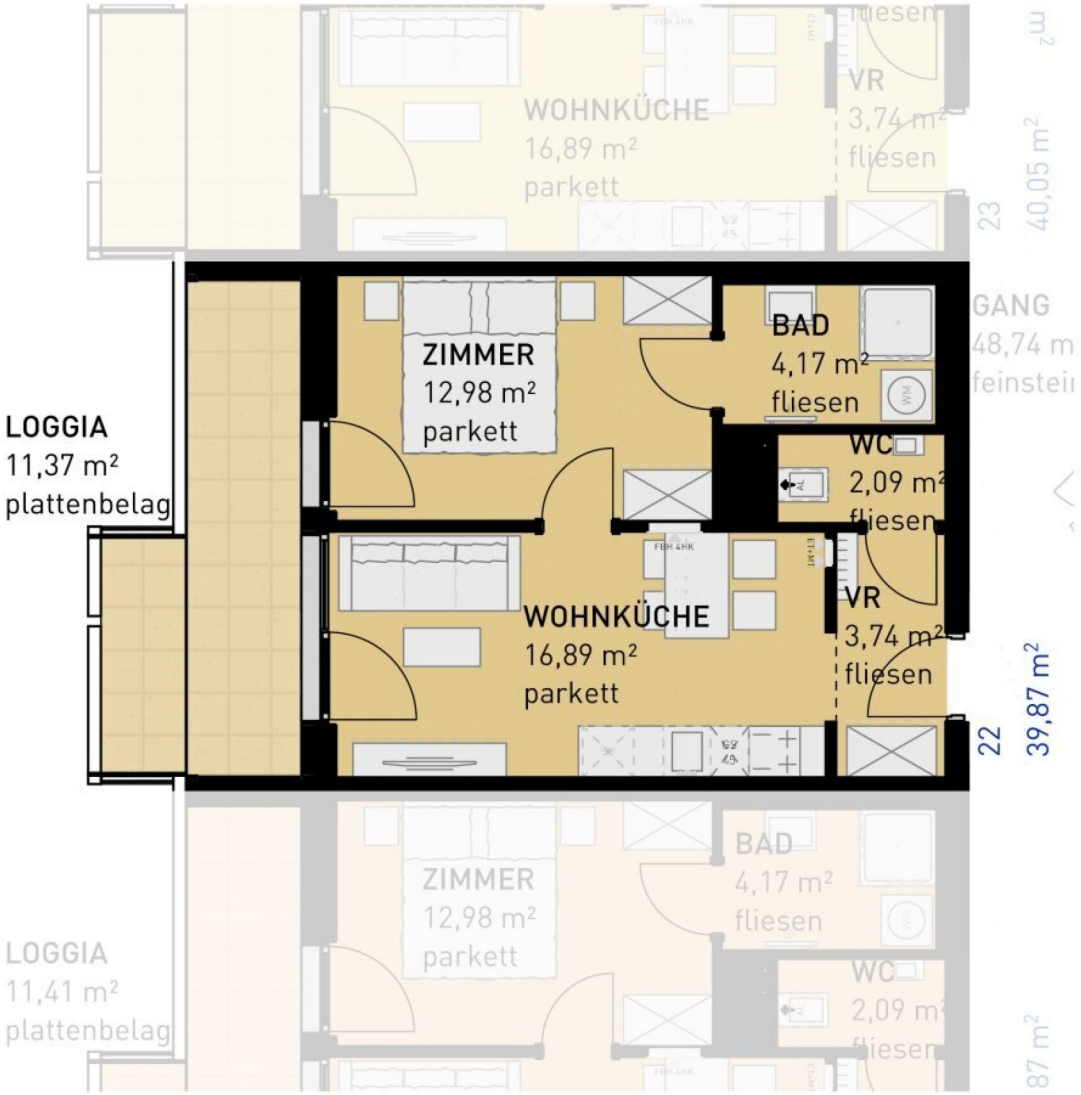

2 ZIMMER 39,87 m² WOHNFLÄCHE

KAUFPREIS EIGENNUTZER: € 259.500,00, ANLEGER: € 241.335,00

Studenygasse 16, 1110 Wien

TOP 23

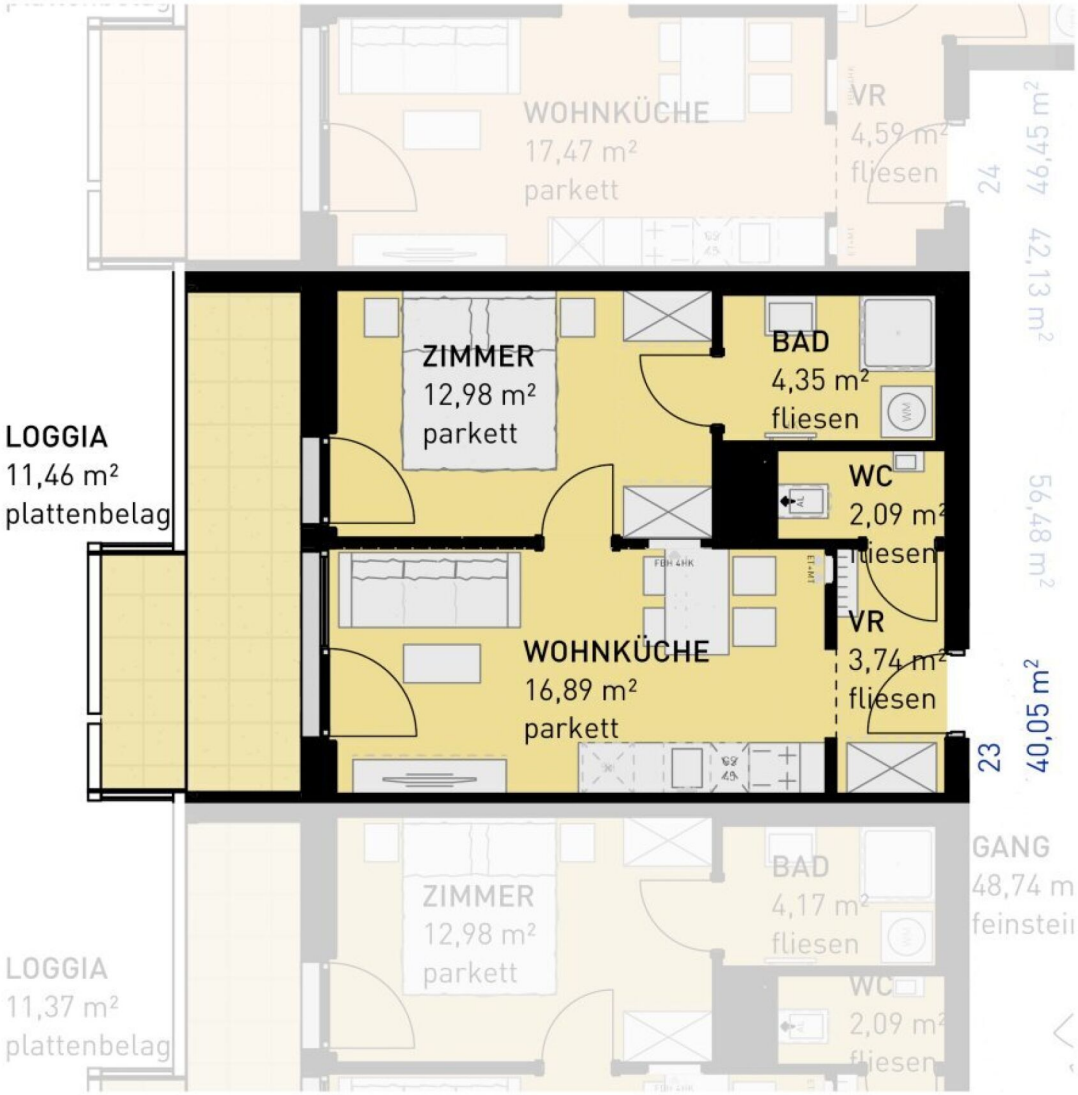

2 ZIMMER 40,05 m² WOHNFLÄCHE

KAUFPREIS EIGENNUTZER: € 260.500,00, ANLEGER: € 242.265,00

Studenygasse 16, 1110 Wien

TOP 24

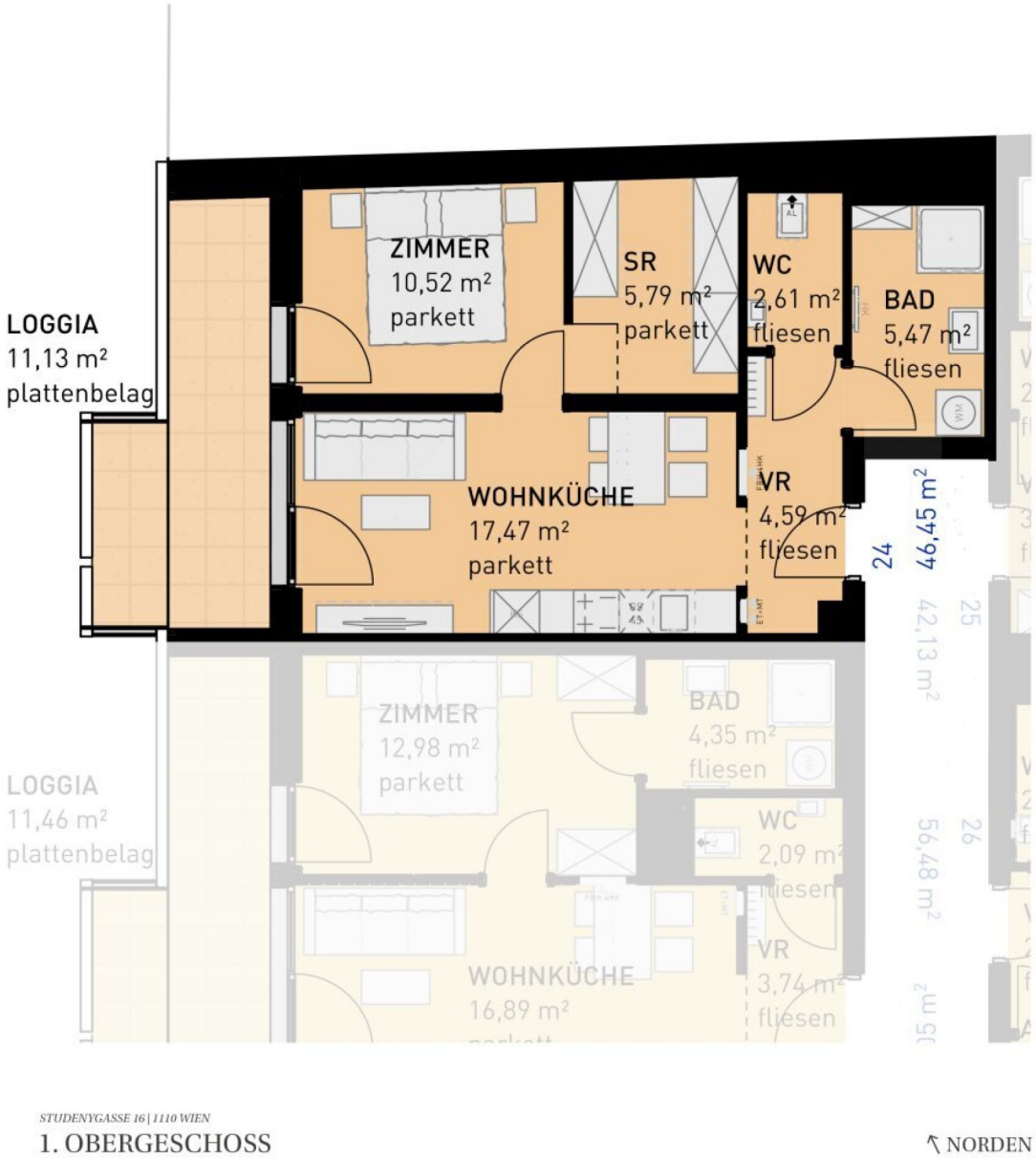

2 ZIMMER 46,45 m² WOHNFLÄCHE

KAUFPREIS EIGENNUTZER: € 299.500,00, ANLEGER: € 278.535,00

Studenygasse 16, 1110 Wien

TOP 25

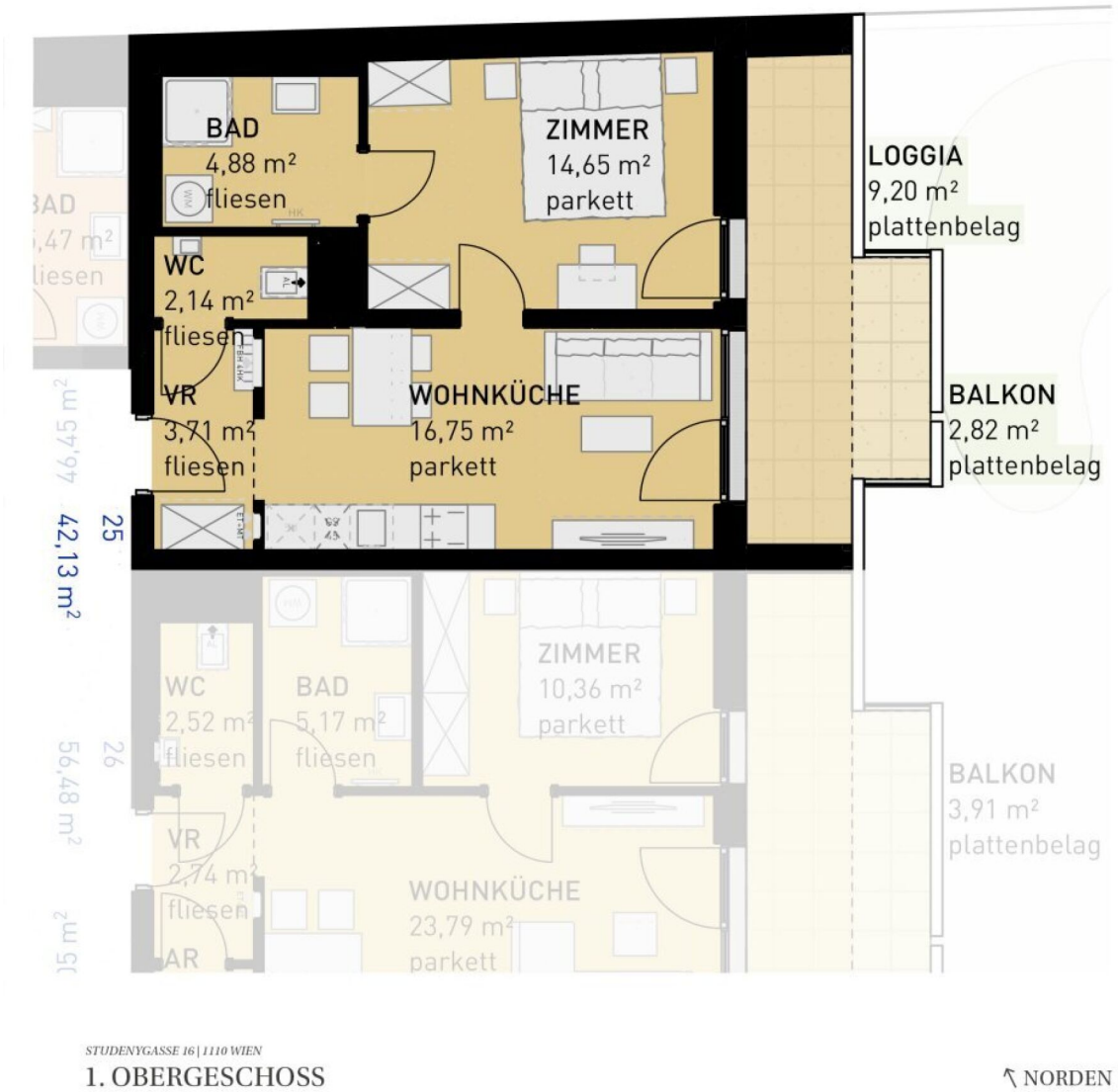

2 ZIMMER 42,13 m² WOHNFLÄCHE

KAUFPREIS EIGENNUTZER: € 265.500,00, ANLEGER: € 246.915,00

Studenygasse 16, 1110 Wien

TOP 27

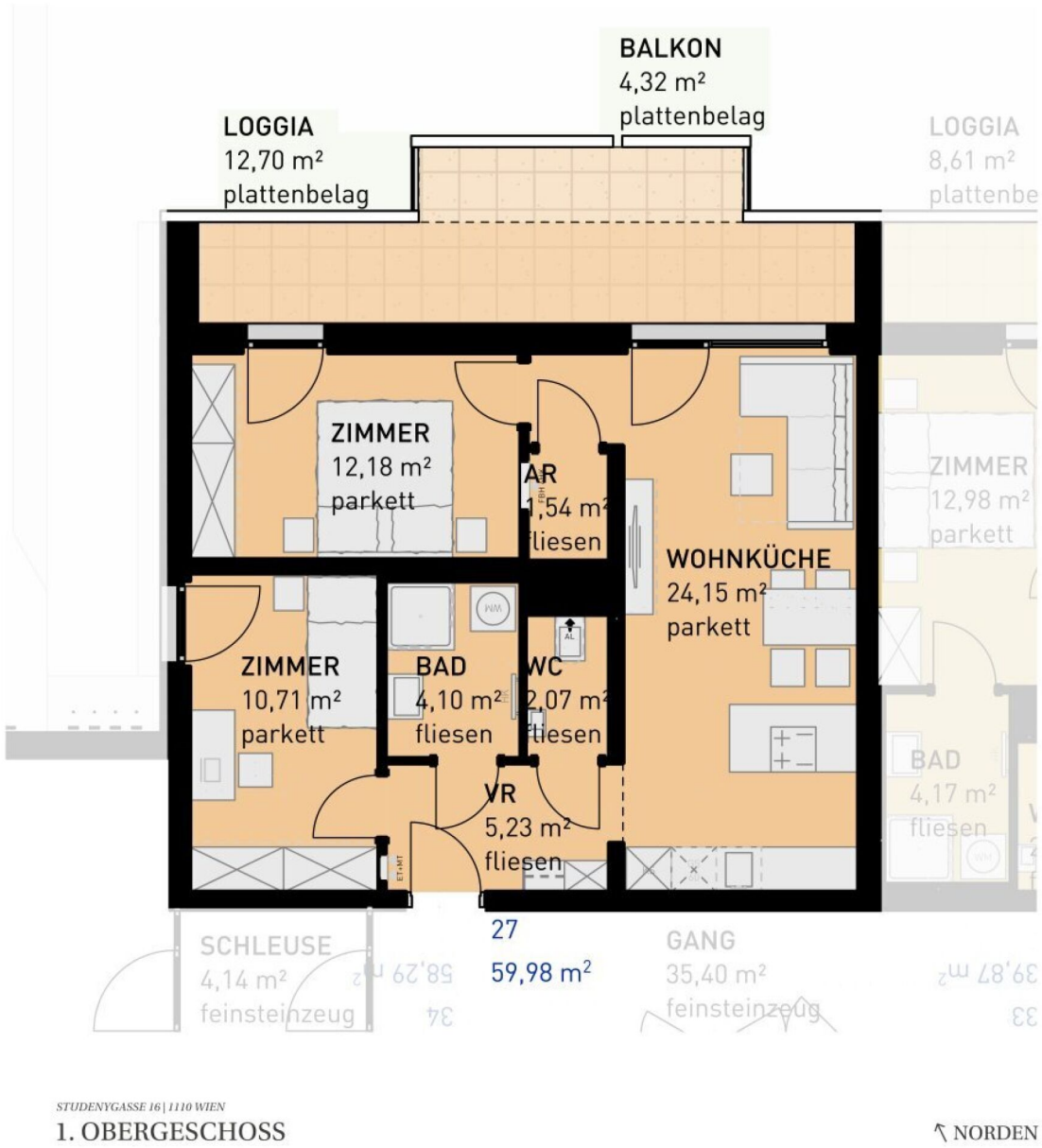

3 ZIMMER 59,98 m² WOHNFLÄCHE

KAUFPREIS EIGENNUTZER: € 375.500,00, ANLEGER: € 349.215,00

Studenygasse 16, 1110 Wien

TOP 28

2 ZIMMER 39,87 m² WOHNFLÄCHE

KAUFPREIS EIGENNUTZER: € 249.500,00, ANLEGER: € 232.035,00

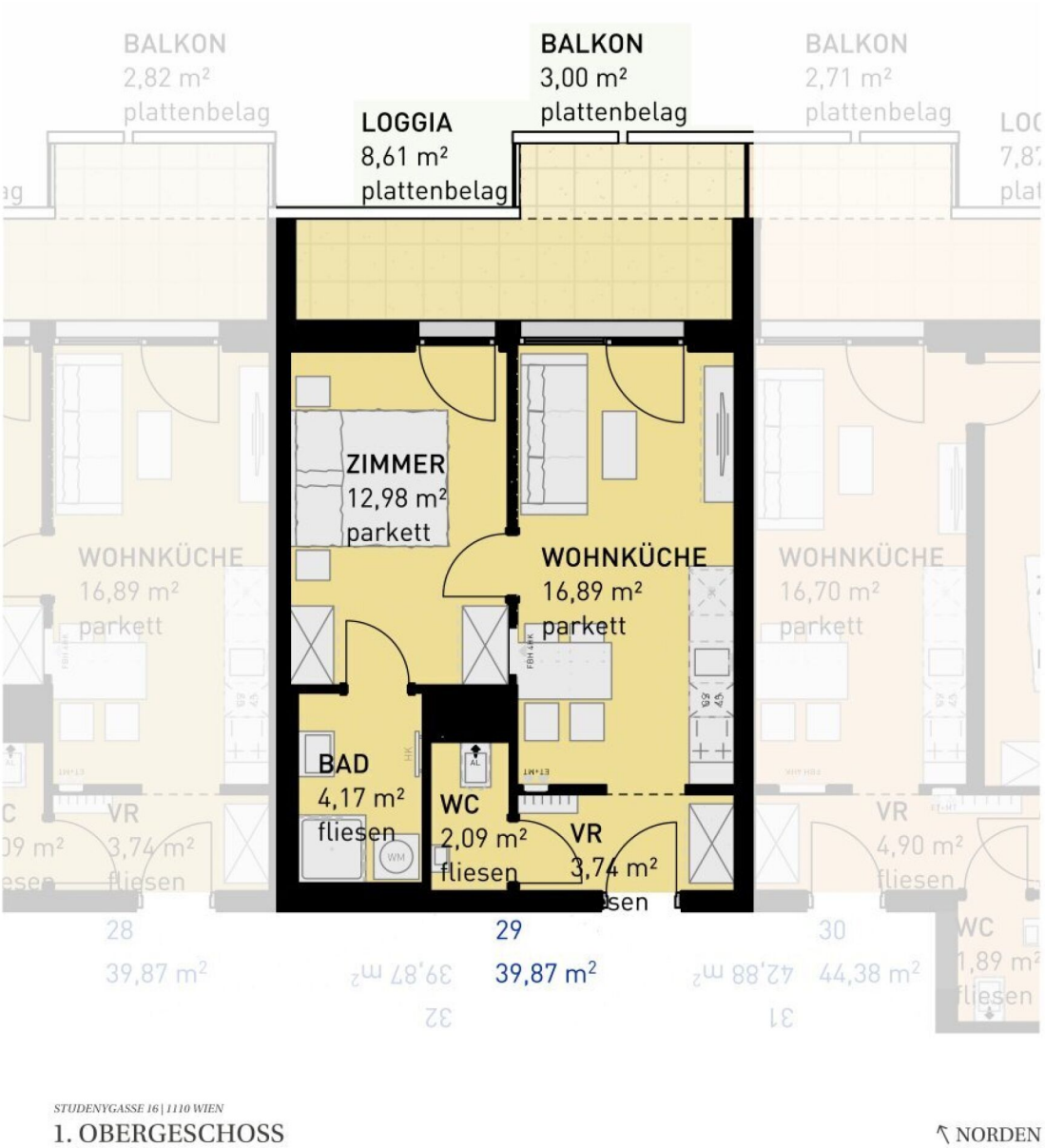

2 ZIMMER 39,87 m² WOHNFLÄCHE KAUFPREIS EIGENNUTZER: € 249.500,00, ANLEGER: € 232.035,00

Studenygasse 16, 1110 Wien

TOP 30

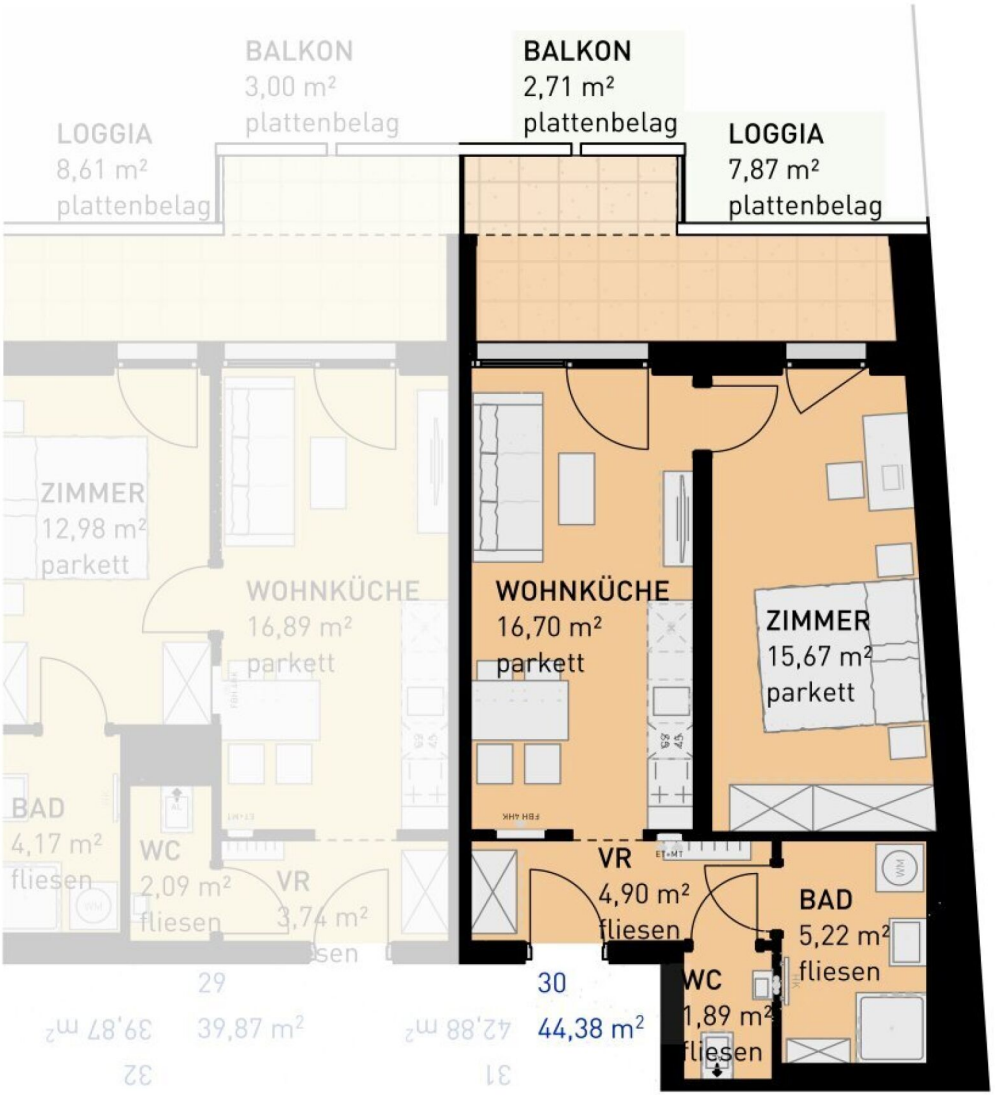

2 ZIMMER 44,38 m² WOHNFLÄCHE

KAUFPREIS EIGENNUTZER: € 269.500,00, ANLEGER: € 250.635,00

Studenygasse 16, 1110 Wien

TOP 31

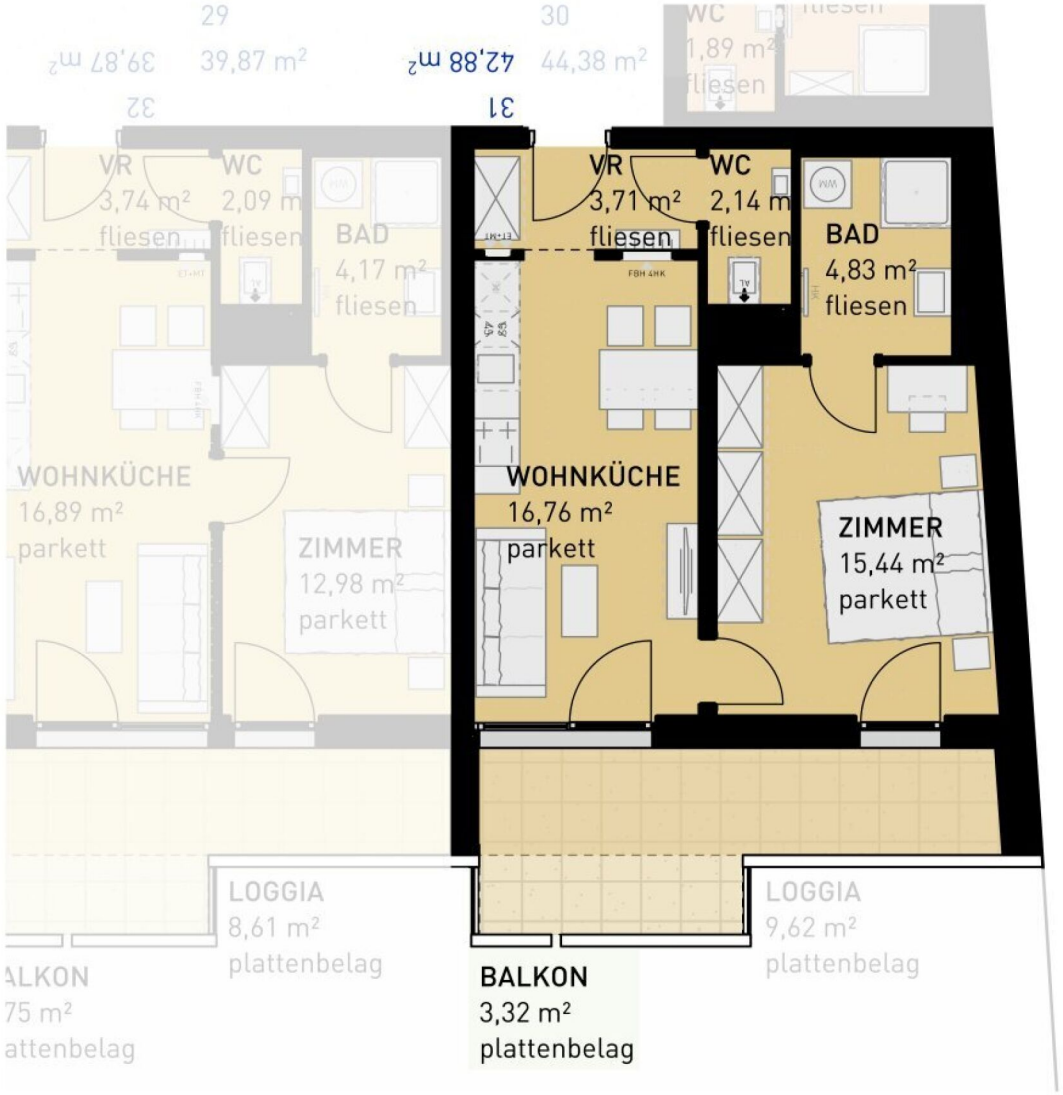

STUDENYGASSE 16 | 1110 WIEN
1. OBERGESCHOSS

NORDEN

2 ZIMMER 42,88 m² WOHNFLÄCHE

KAUFPREIS EIGENNUTZER: € 289.500,00, ANLEGER: € 269.235,00

Studenygasse 16, 1110 Wien

TOP 32

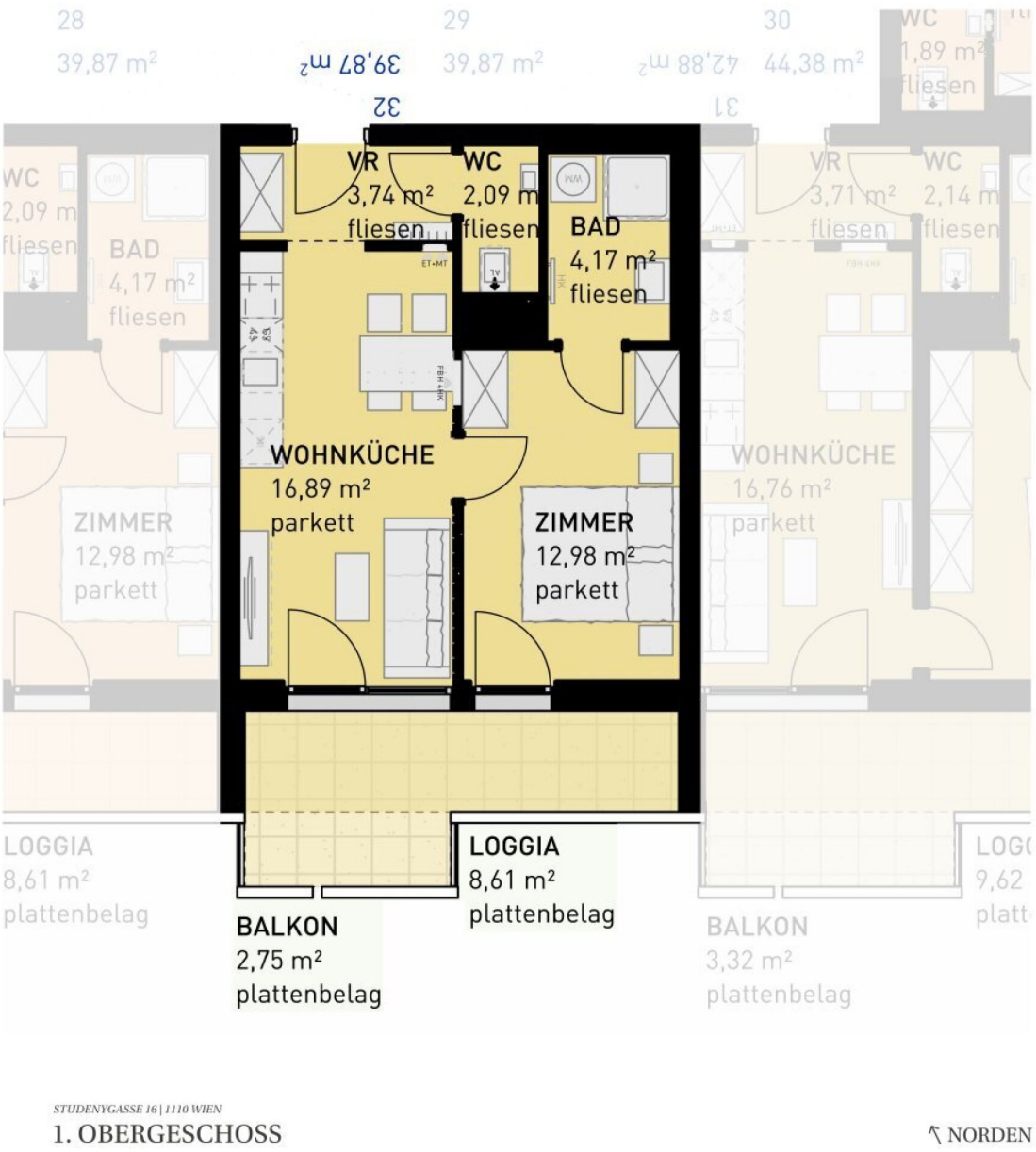

2 ZIMMER 39,87 m² WOHNFLÄCHE

KAUFPREIS EIGENNUTZER: € 265.500,00, ANLEGER: € 246.915,00

Studenygasse 16, 1110 Wien

TOP 33

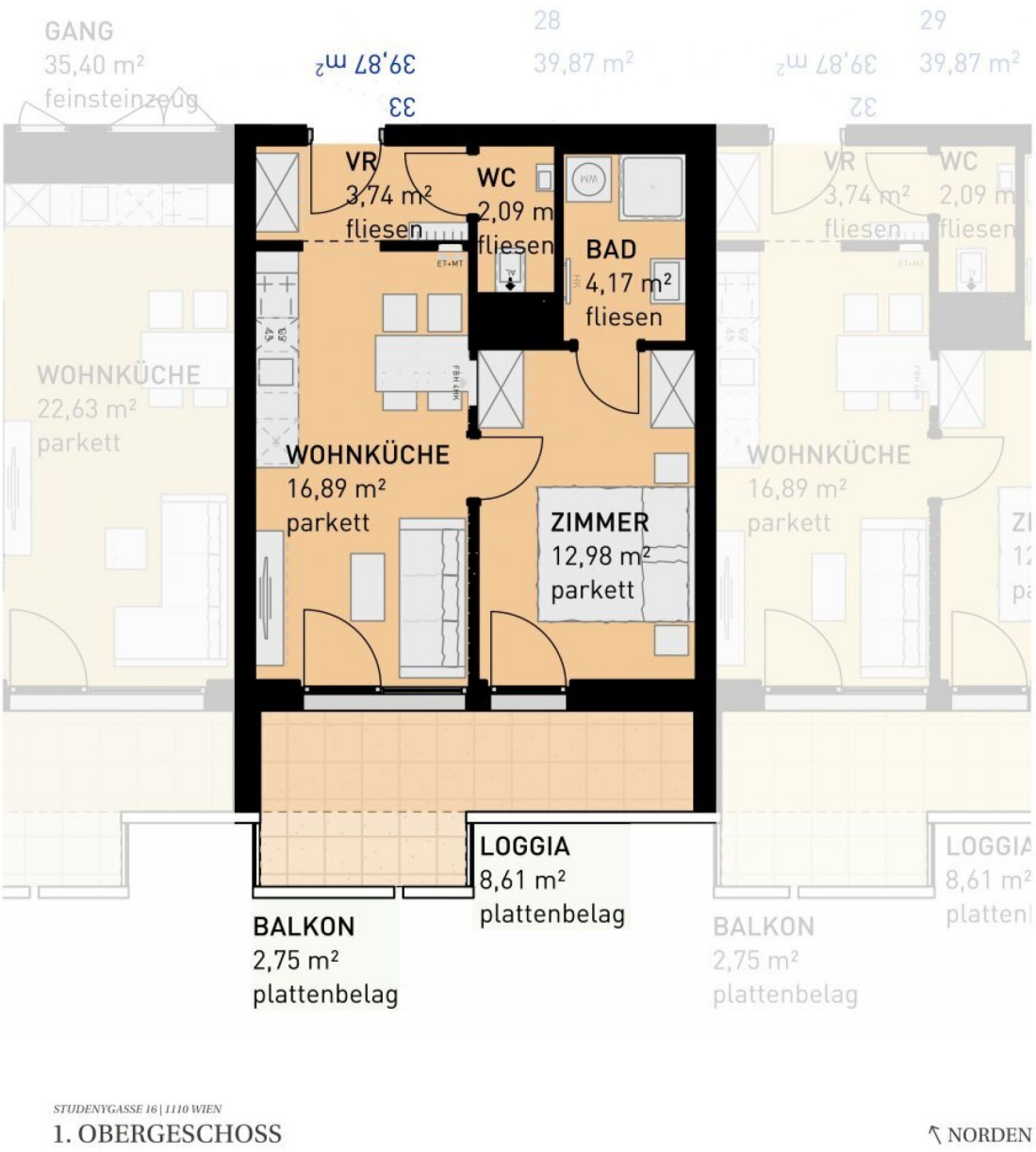

2 ZIMMER 39,87 m² WOHNFLÄCHE

KAUFPREIS EIGENNUTZER: € 265.500,00, ANLEGER: € 246.915,00

Studenygasse 16, 1110 Wien

TOP 34

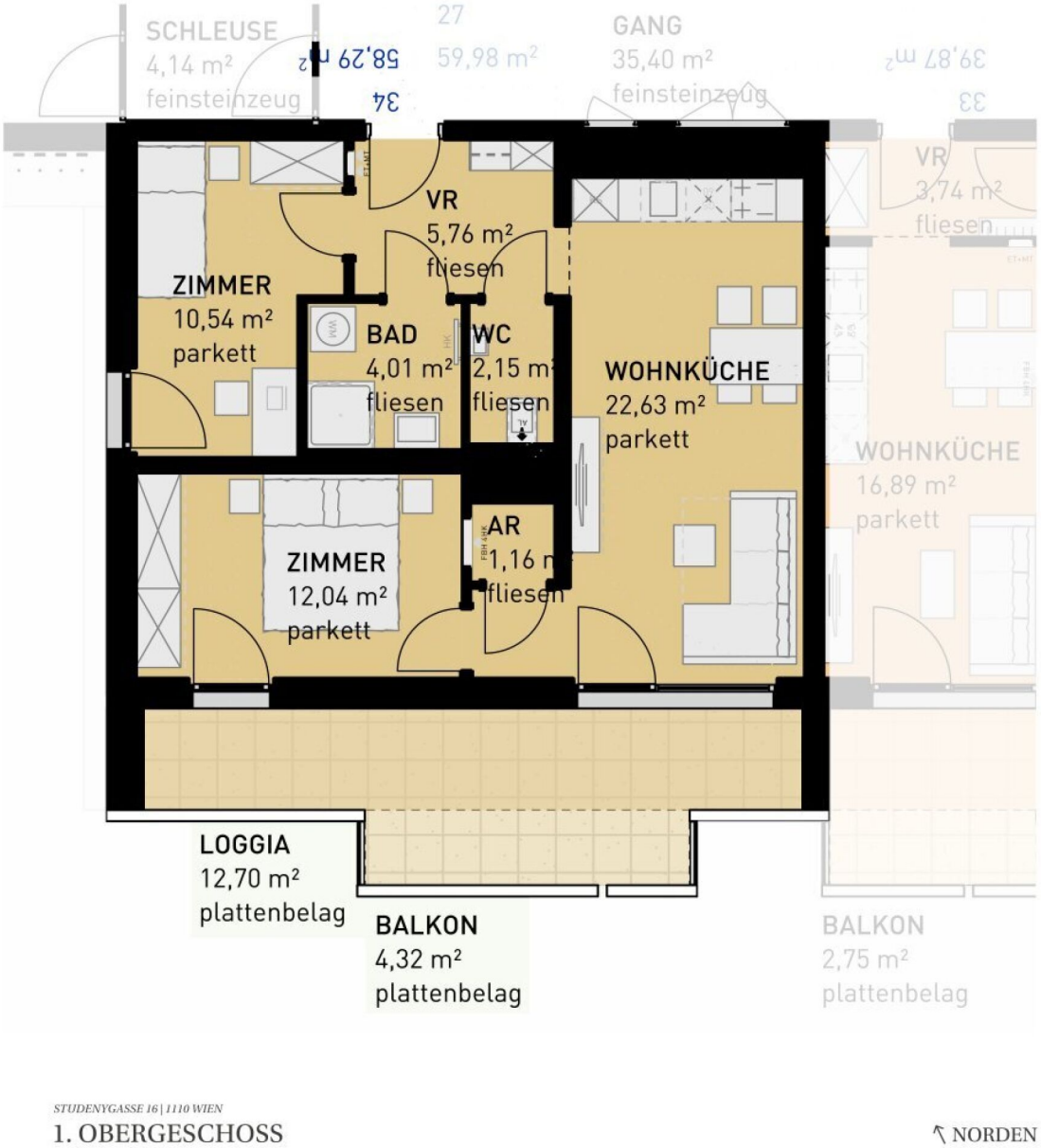

STUDENYGASSE 16 | 1110 WIEN
1. OBERGESCHOSS

NORDEN

3 ZIMMER 58,29 m² WOHNFLÄCHE

KAUFPREIS EIGENNUTZER: € 369.500,00, ANLEGER: € 343.635,00

Studenygasse 16, 1110 Wien

TOP 35

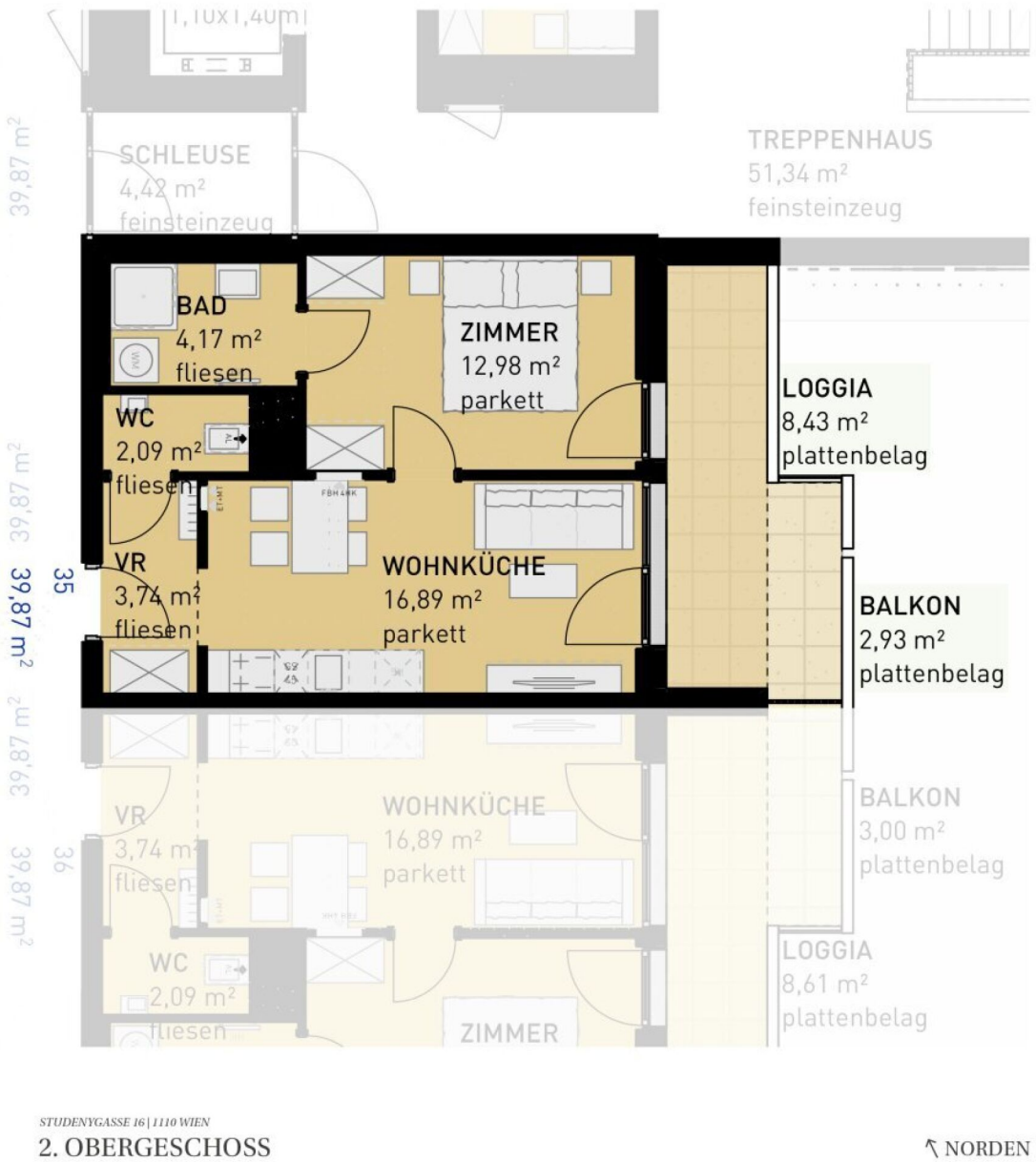

2 ZIMMER 39,87 m² WOHNFLÄCHE

KAUFPREIS EIGENNUTZER: € 279.500,00, ANLEGER: € 259.935,00

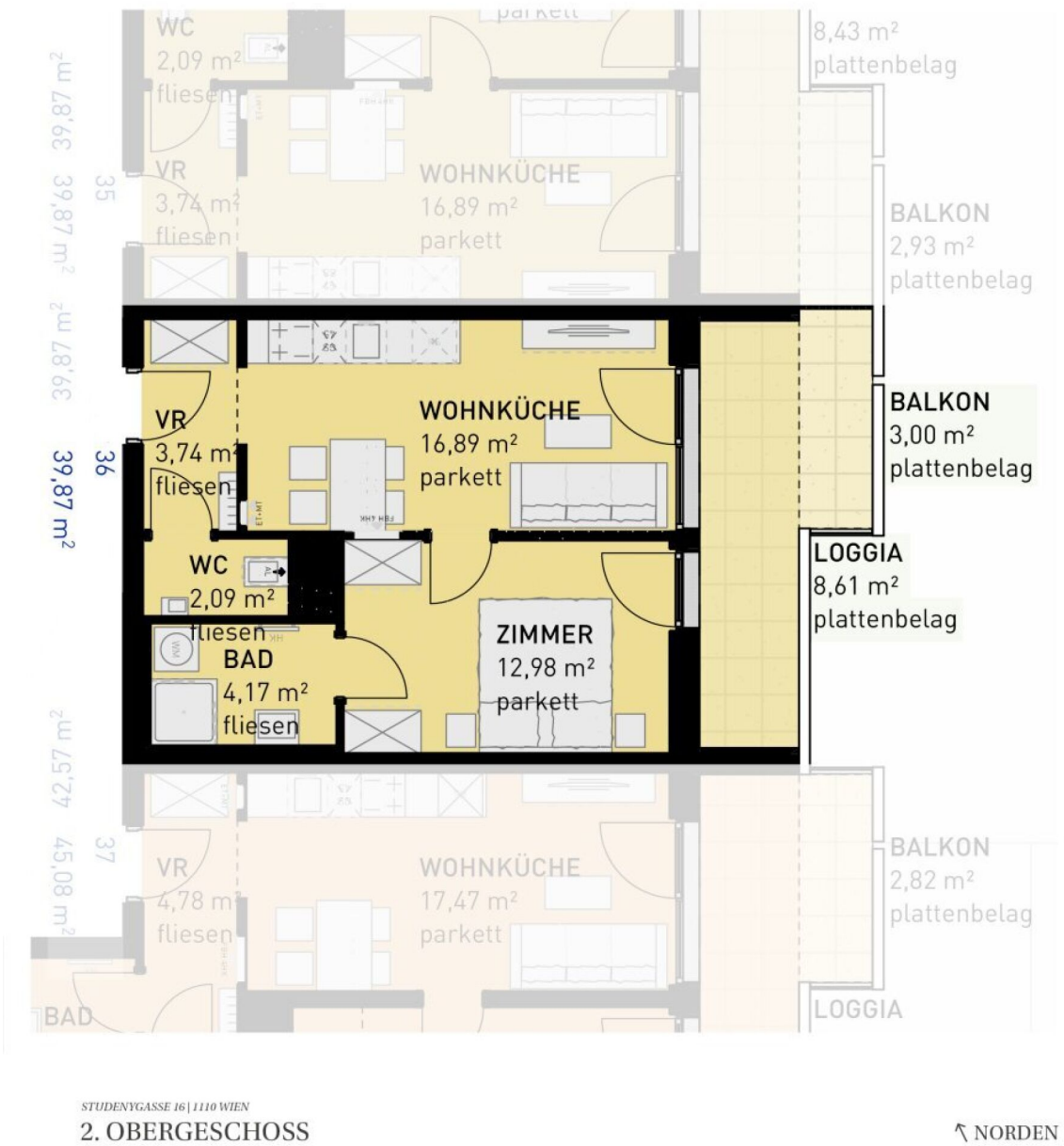

2 ZIMMER 39,87 m² WOHNFLÄCHE KAUFPREIS EIGENNUTZER: € 279.500,00, ANLEGER: € 259.935,00

Studenygasse 16, 1110 Wien

TOP 37

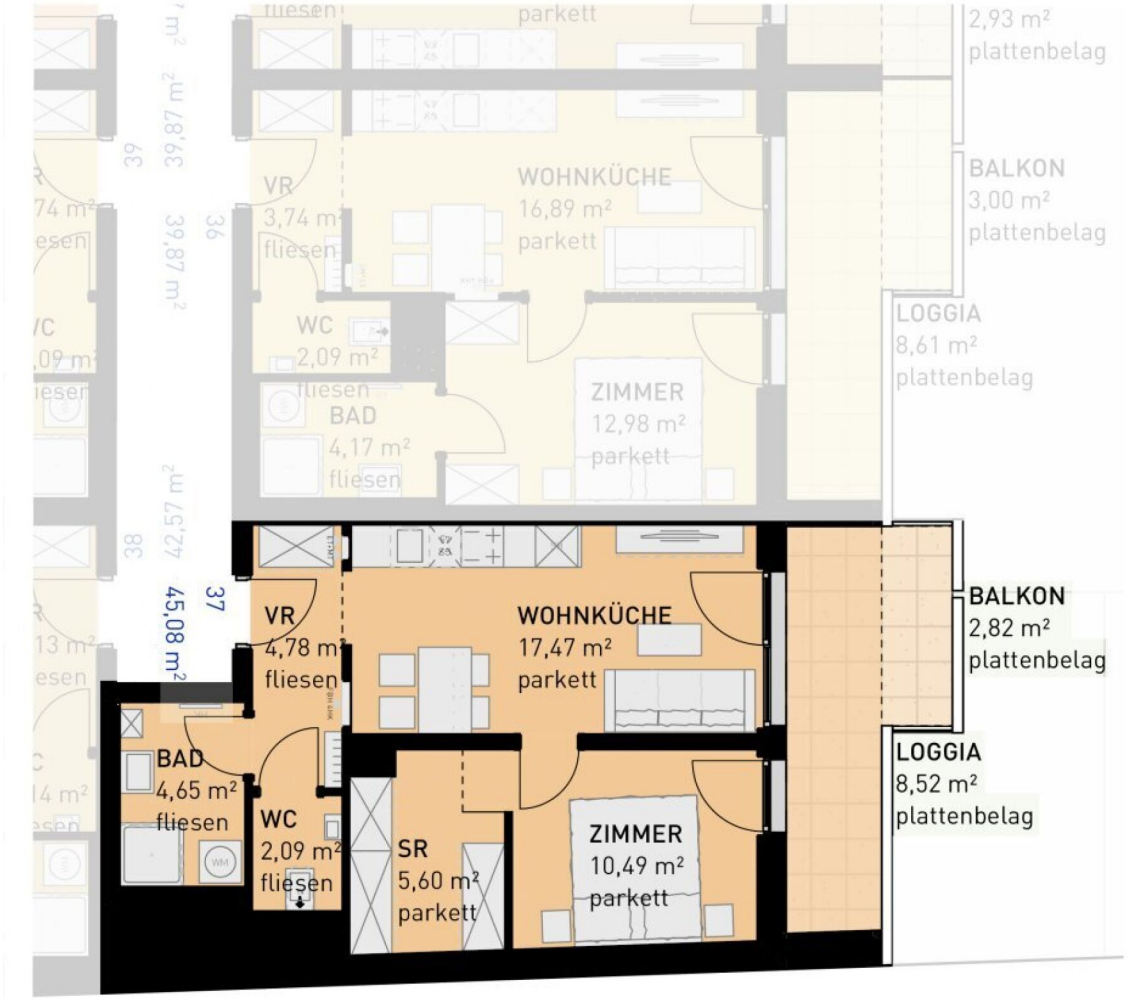

STUDENYGASSE 16 | 1110 WIEN
2. OBERGESCHOSS

NORDEN

2 ZIMMER 45,08 m² WOHNFLÄCHE

KAUFPREIS EIGENNUTZER: € 309.500,00, ANLEGER: € 287.835,00

Studenygasse 16, 1110 Wien

TOP 38

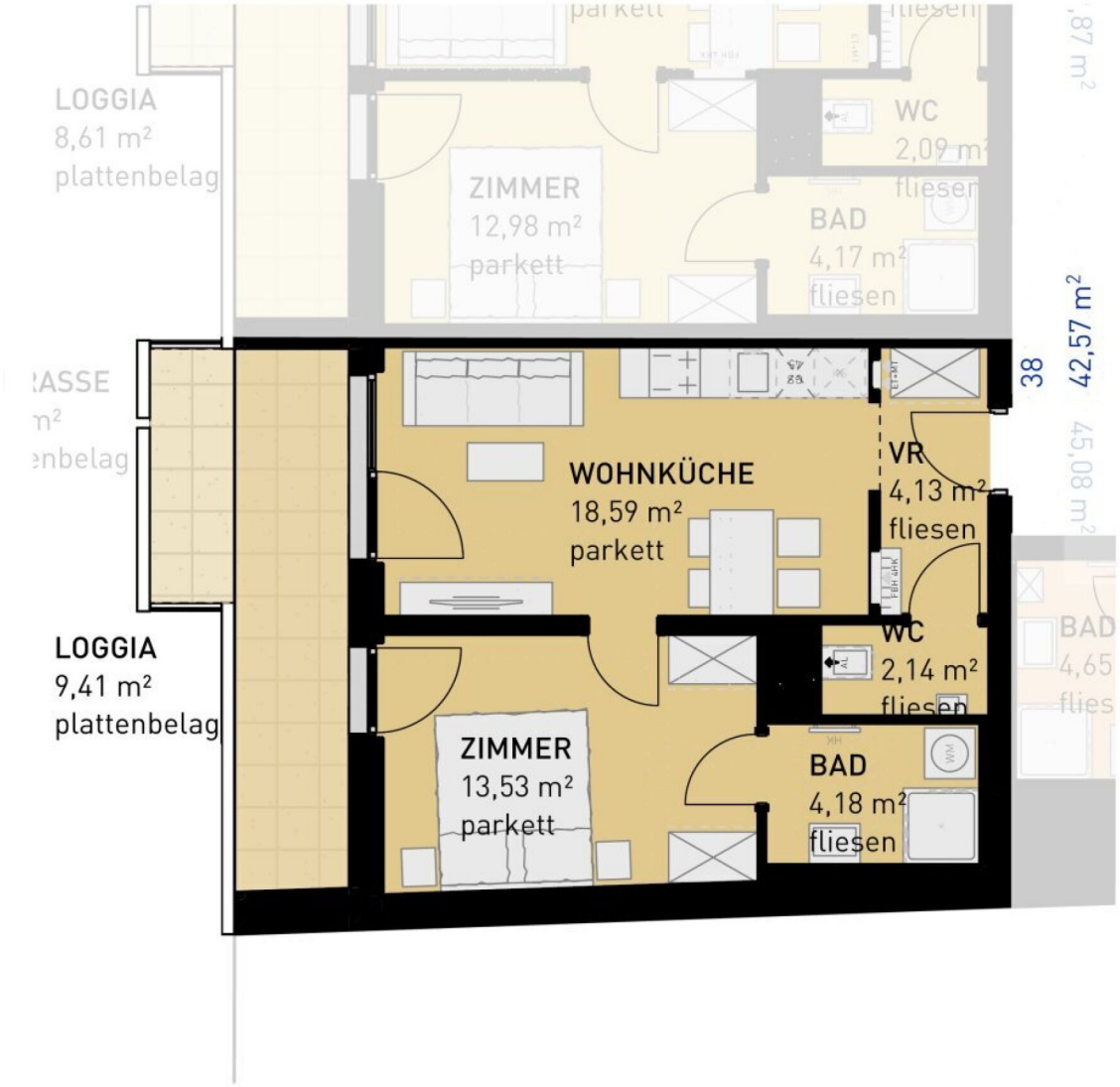

STUDENYGASSE 16 | 1110 WIEN
2. OBERGESCHOSS

NORDEN

2 ZIMMER 42,57 m² WOHNFLÄCHE

KAUFPREIS EIGENNUTZER: € 295.500,00, ANLEGER: € 274.815,00

Studenygasse 16, 1110 Wien

TOP 39

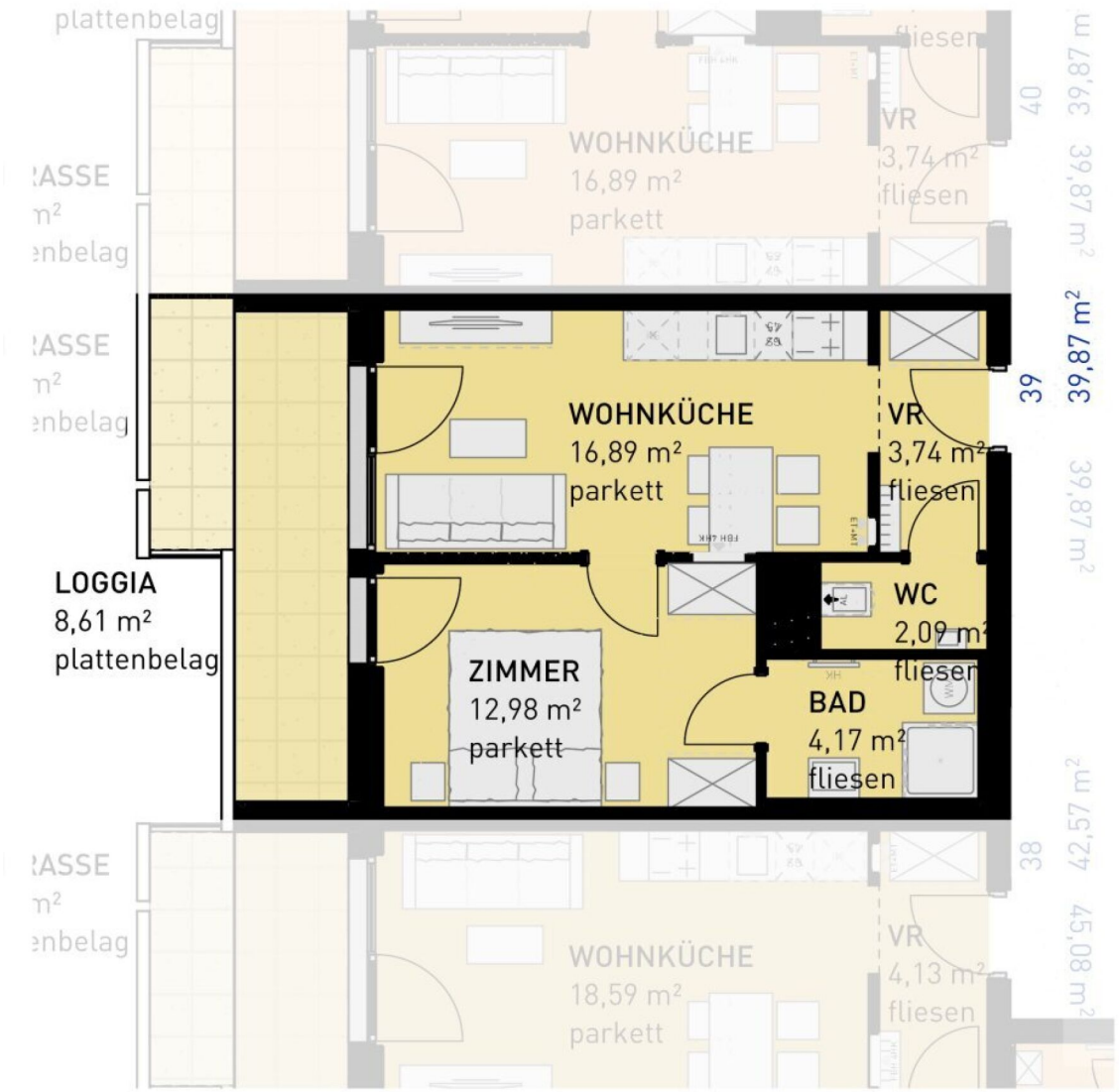

2 ZIMMER 39,87 m² WOHNFLÄCHE

KAUFPREIS EIGENNUTZER: € 275.500,00, ANLEGER: € 256.215,00

Studenygasse 16, 1110 Wien

TOP 40

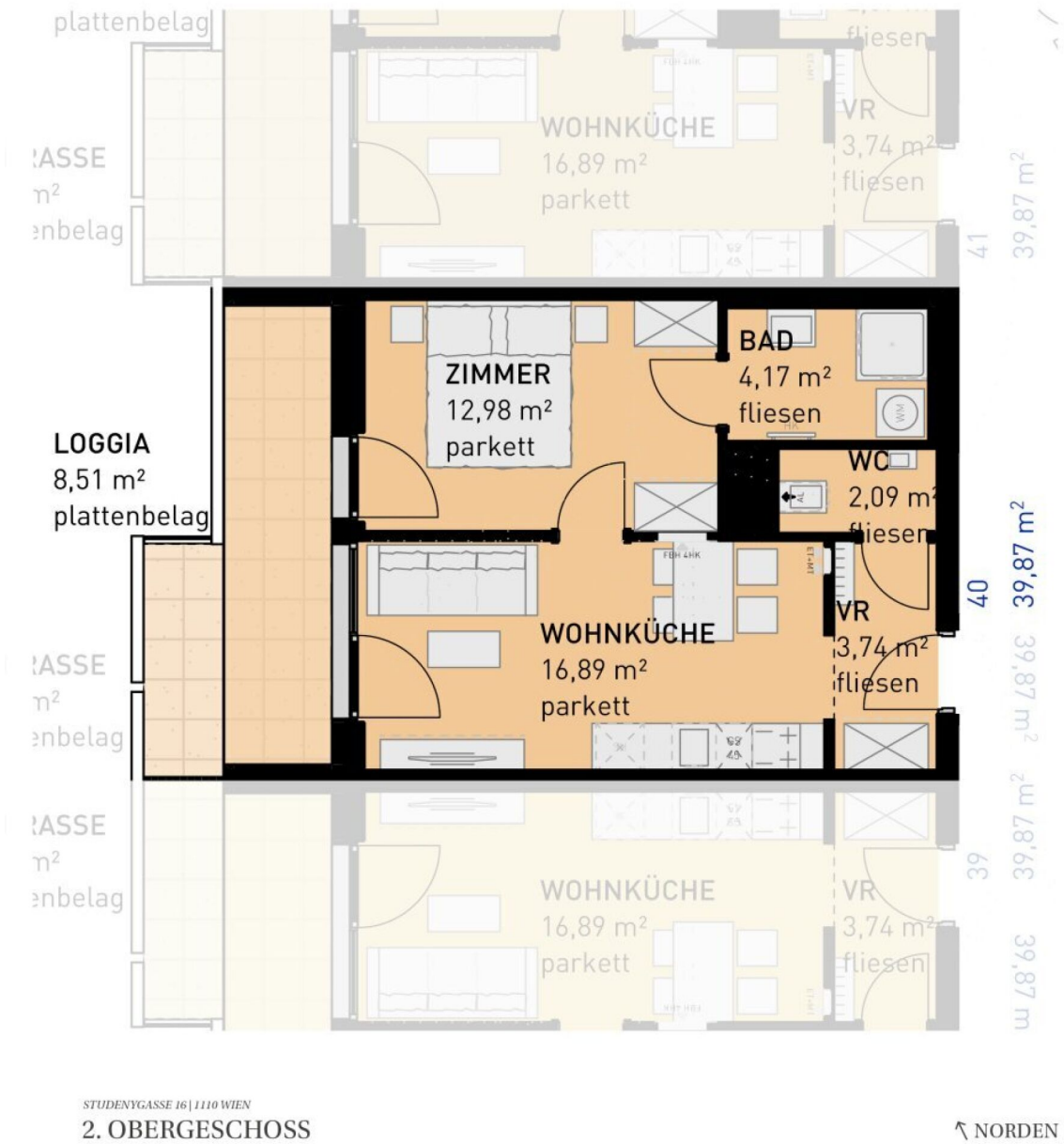

2 ZIMMER 39,87 m² WOHNFLÄCHE

KAUFPREIS EIGENNUTZER: € 275.500,00, ANLEGER: € 256.215,00

Studenygasse 16, 1110 Wien

TOP 41

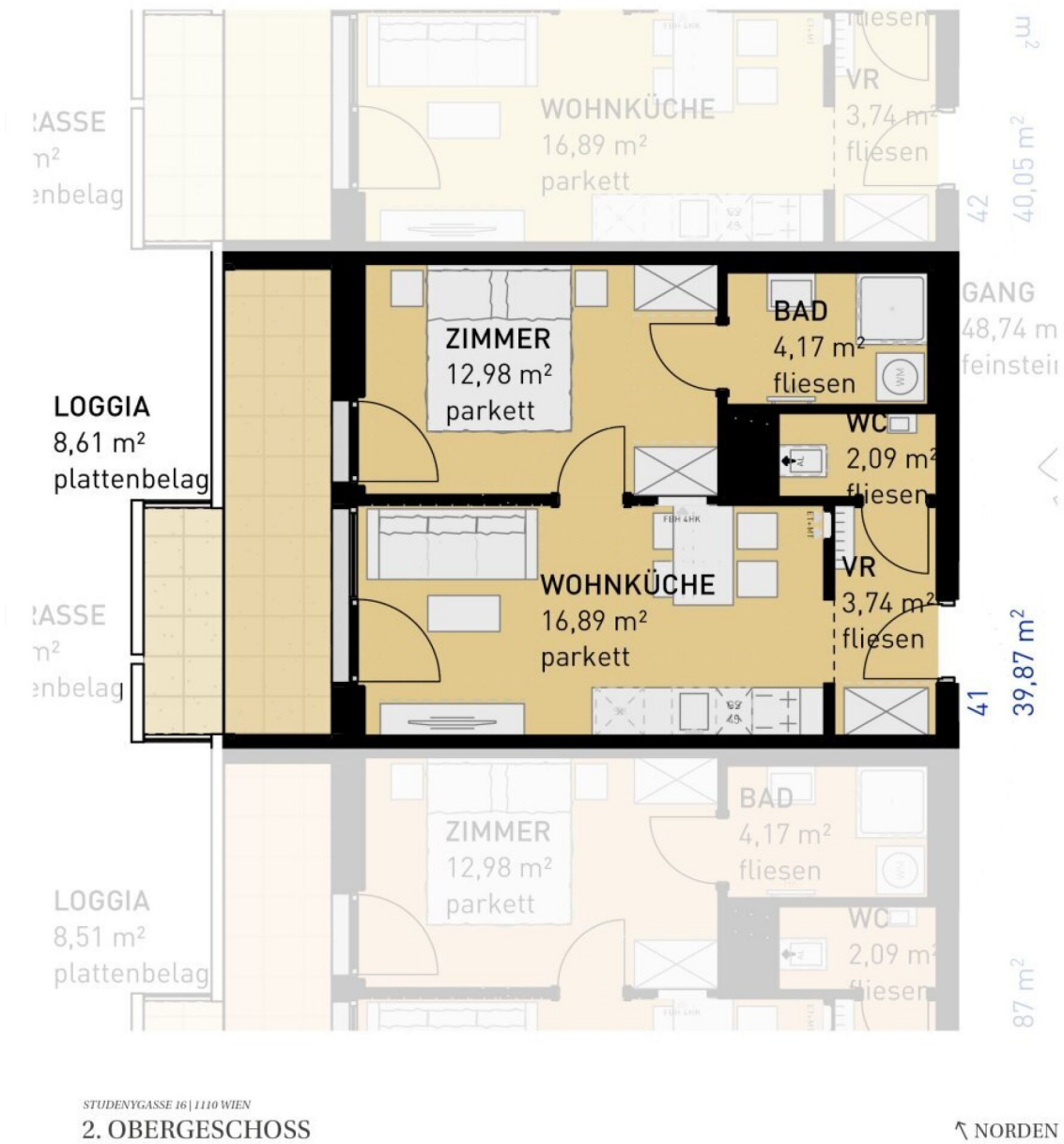

2 ZIMMER 39,87 m² WOHNFLÄCHE

KAUFPREIS EIGENNUTZER: € 275.500,00, ANLEGER: € 256.215,00

Studenygasse 16, 1110 Wien

TOP 42

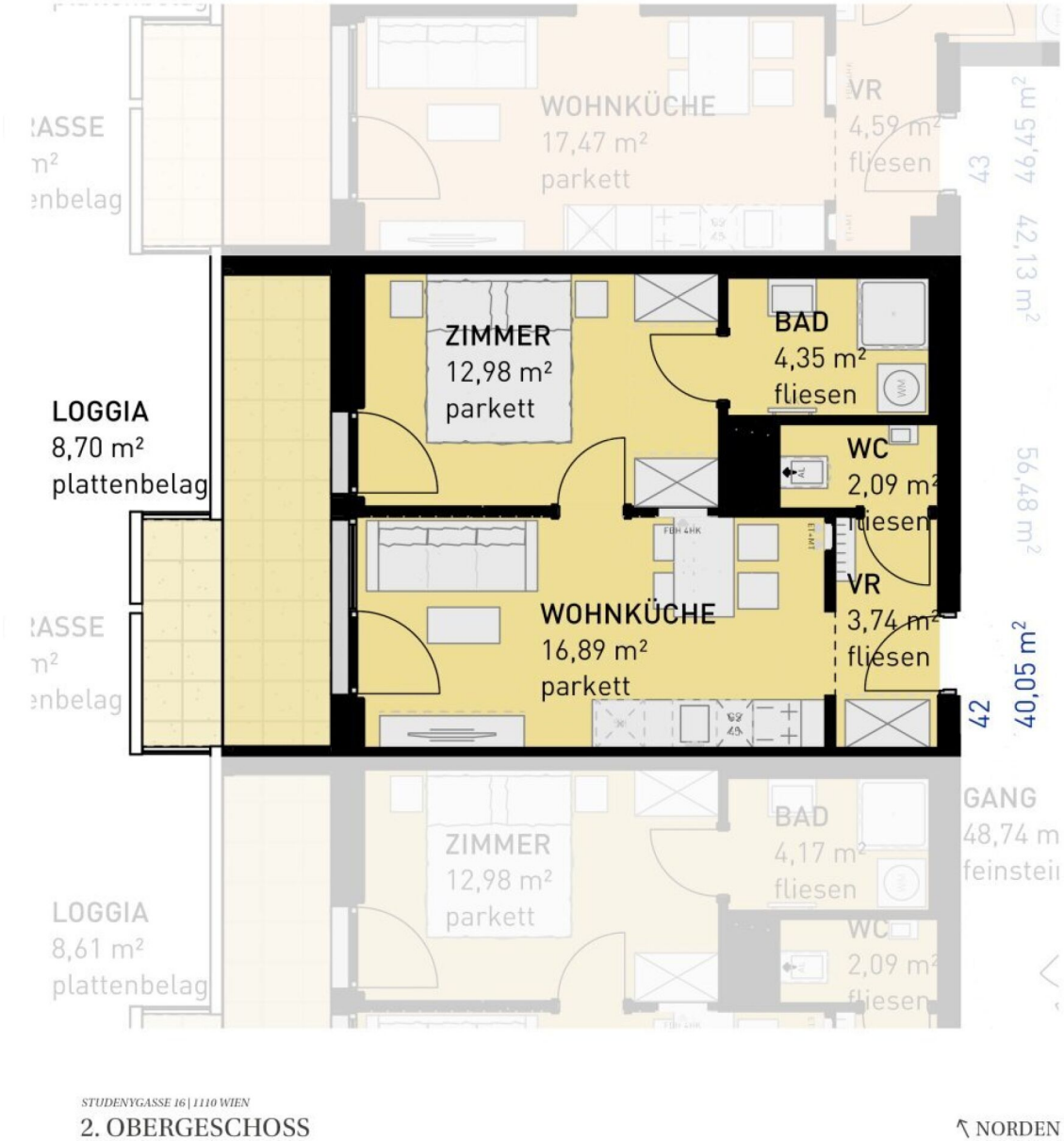

2 ZIMMER 40,05 m² WOHNFLÄCHE

KAUFPREIS EIGENNUTZER: € 275.500,00, ANLEGER: € 256.215,00

Studenygasse 16, 1110 Wien

TOP 43

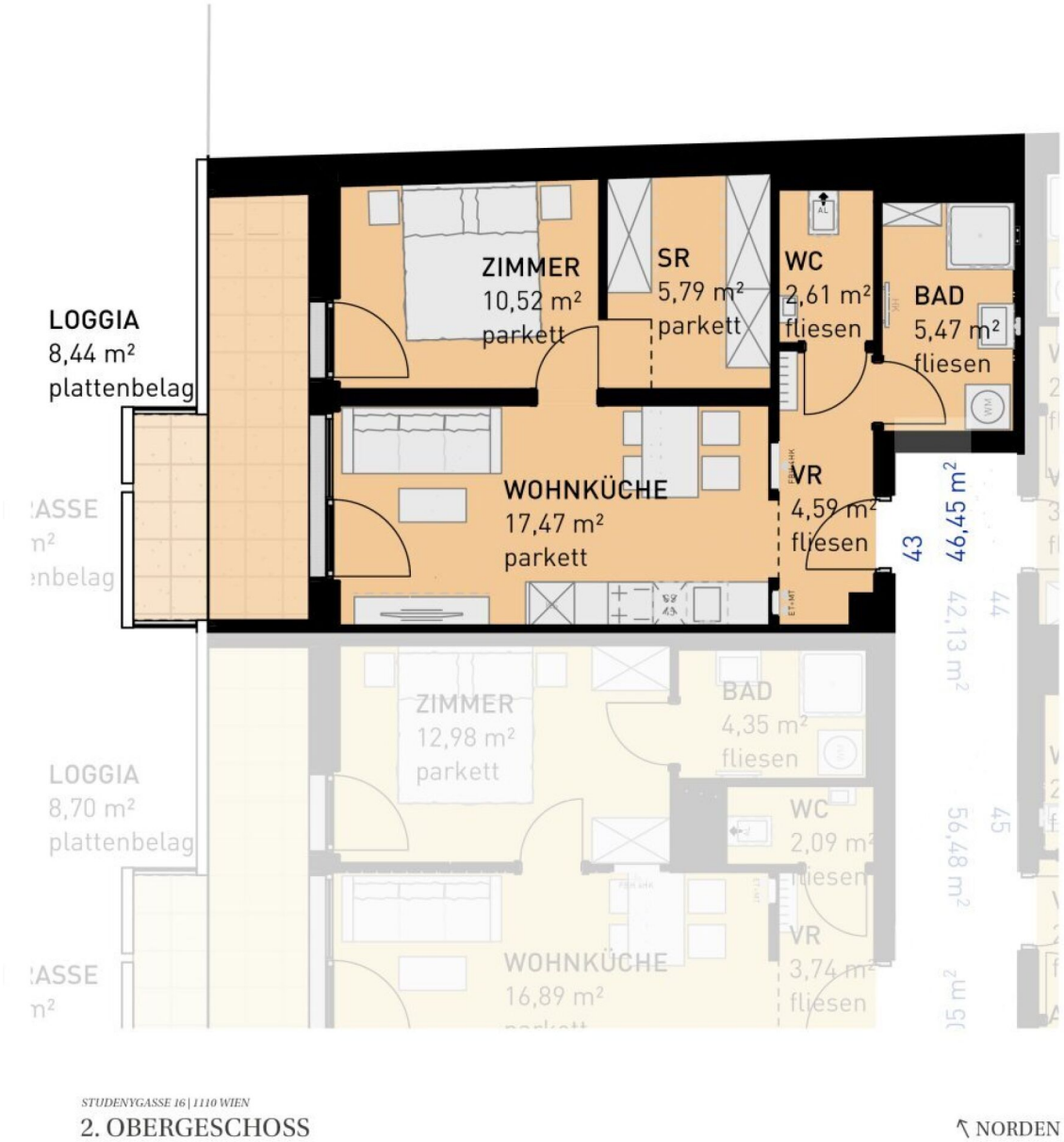

2 ZIMMER 46,45 m² WOHNFLÄCHE

KAUFPREIS EIGENNUTZER: € 315.500,00, ANLEGER: € 293.415,00

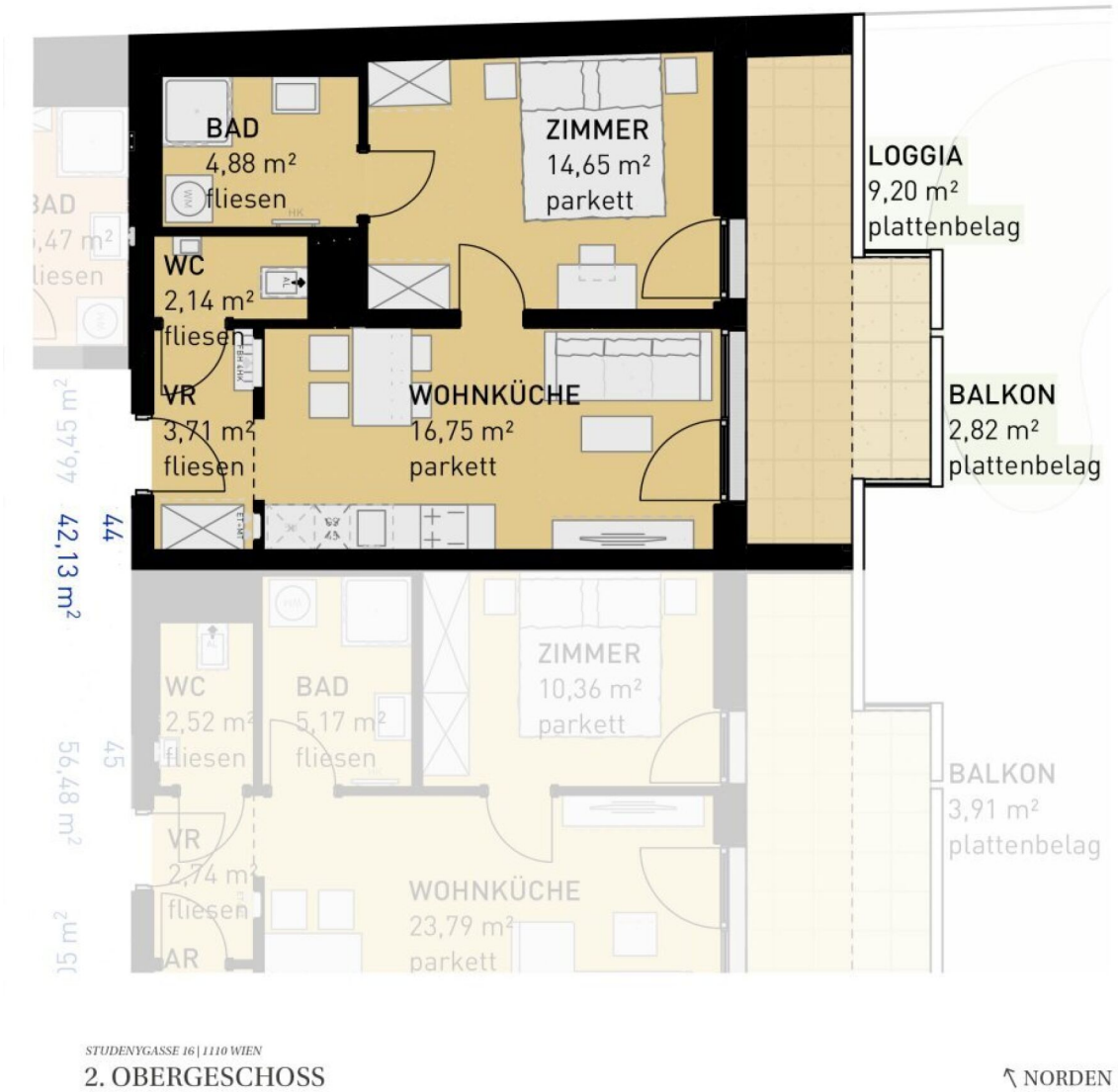

2 ZIMMER 42,13 m² WOHNFLÄCHE KAUFPREIS EIGENNUTZER: € 289.500,00, ANLEGER: € 269.235,00

Studenygasse 16, 1110 Wien

TOP 45

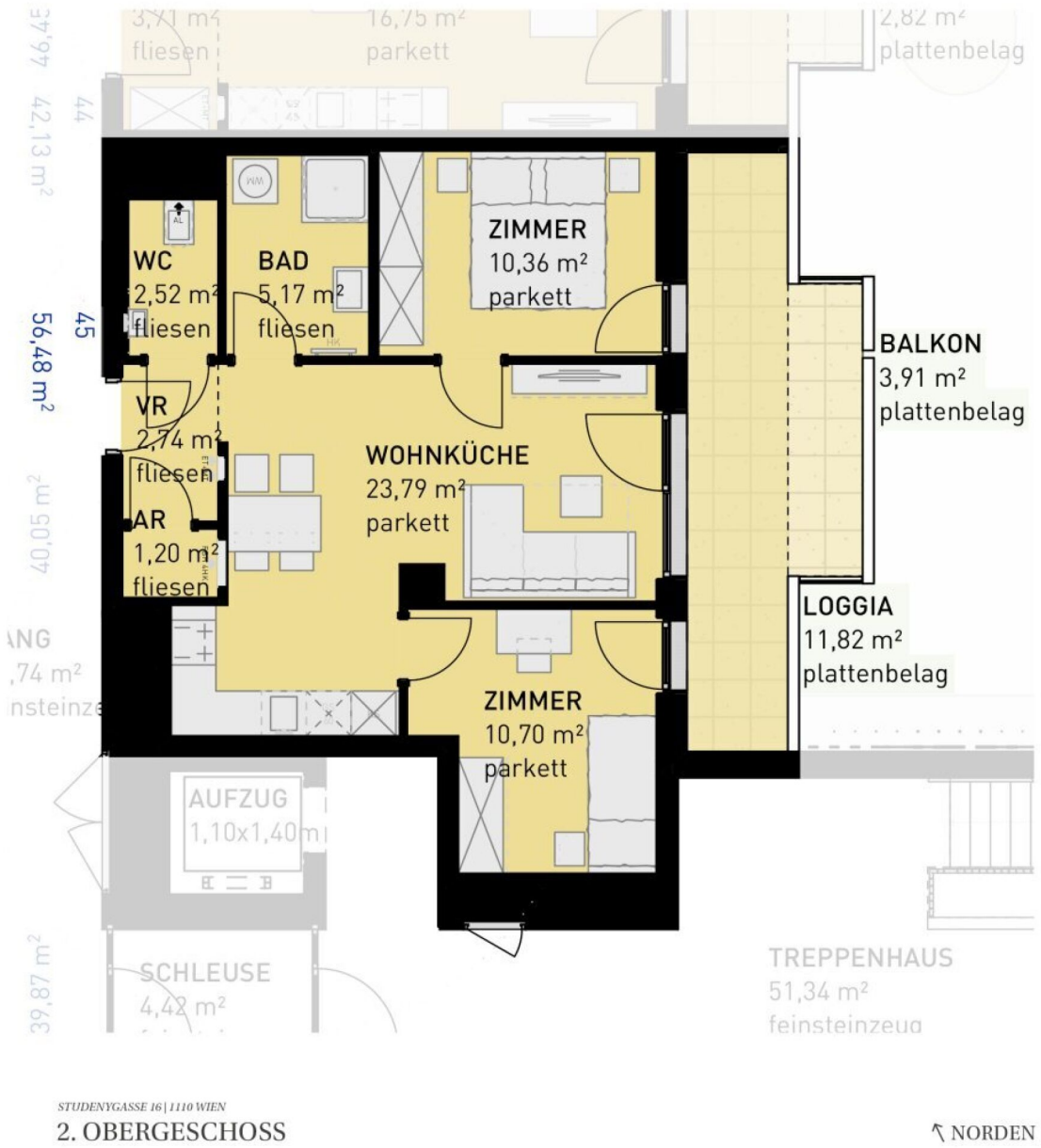

3 ZIMMER 56,48 m² WOHNFLÄCHE

KAUFPREIS EIGENNUTZER: € 379.500,00, ANLEGER: € 352.935,00

Studenygasse 16, 1110 Wien

TOP 46

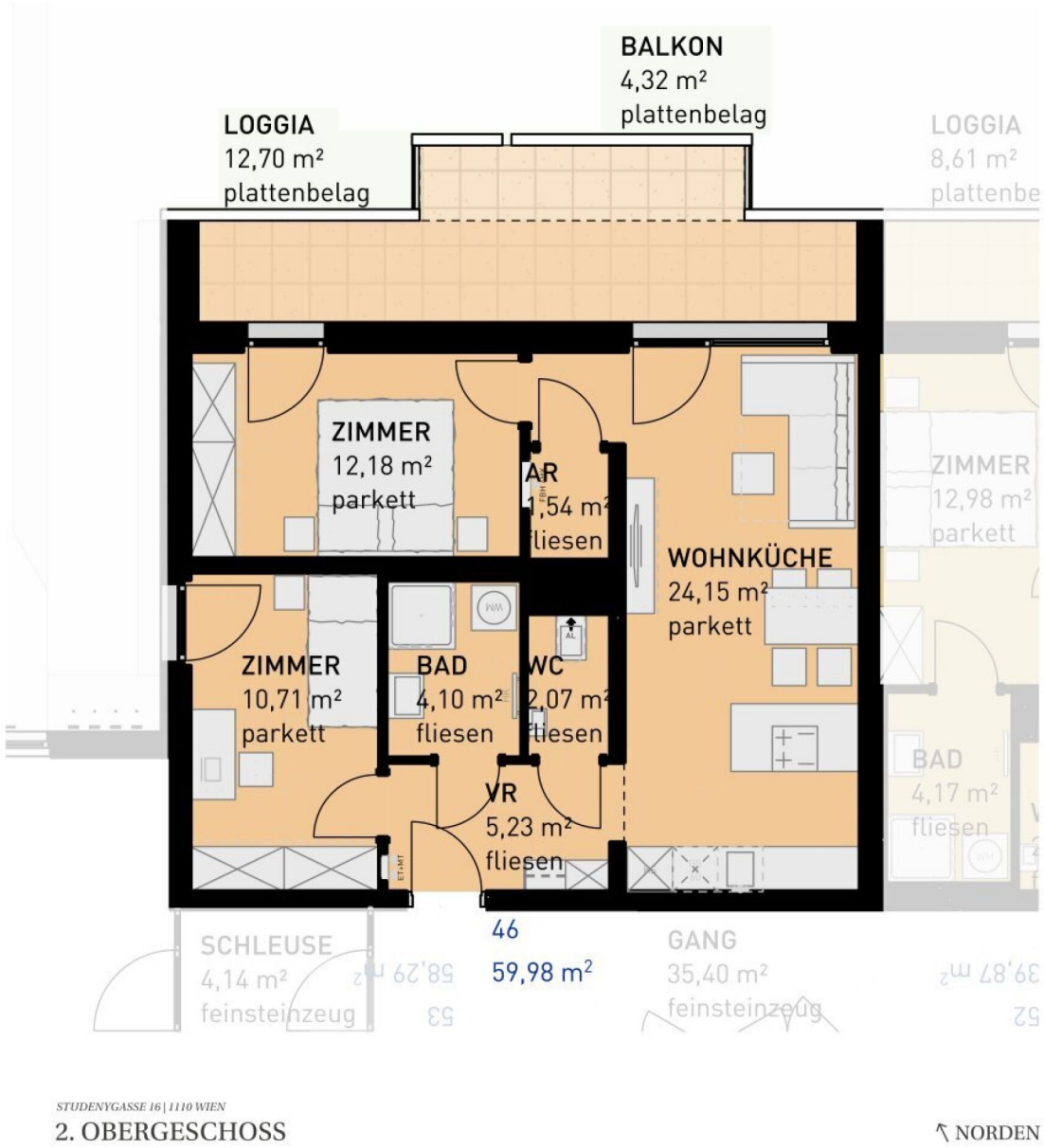

3 ZIMMER 59,98 m² WOHNFLÄCHE

KAUFPREIS EIGENNUTZER: € 409.500,00, ANLEGER: € 380.835,00

Studenygasse 16, 1110 Wien

TOP 49

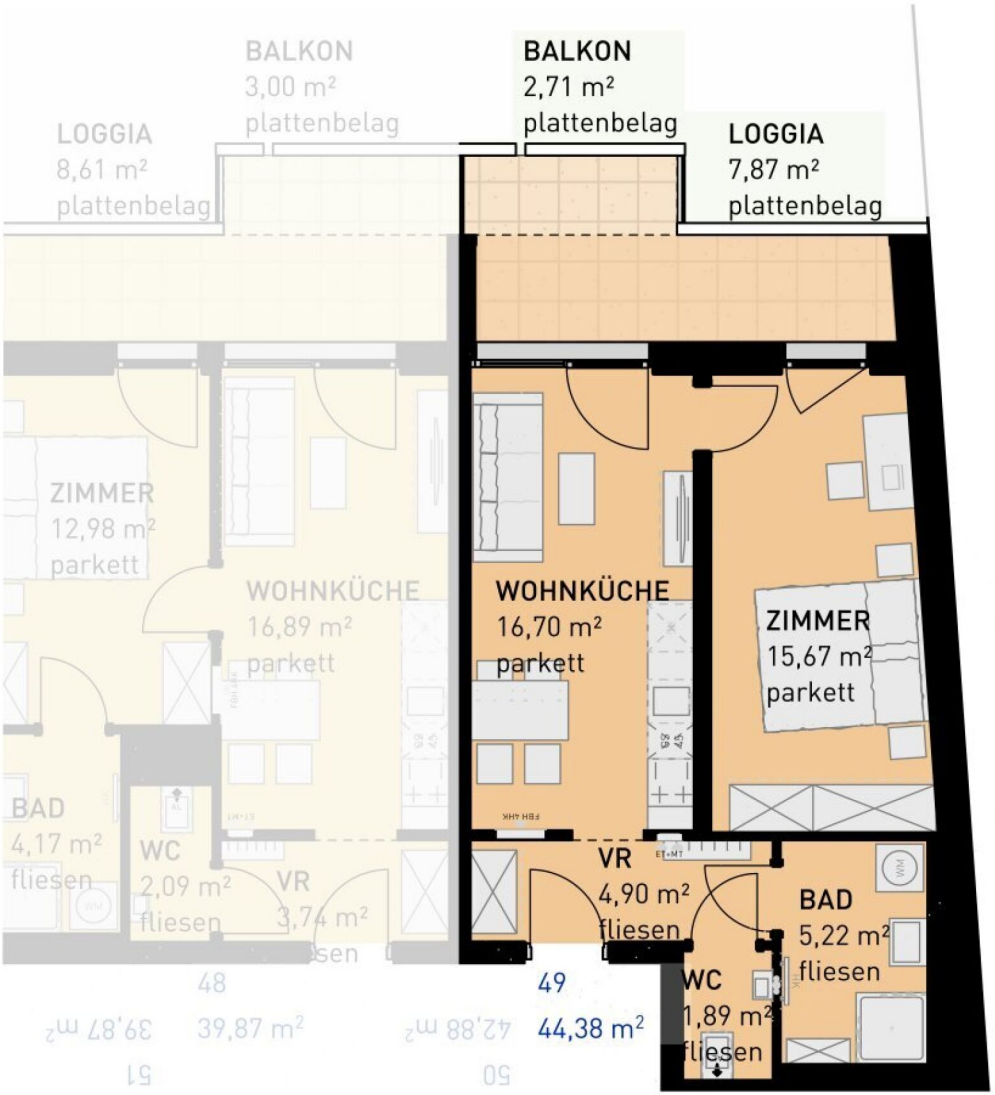

2 ZIMMER 44,38 m² WOHNFLÄCHE

KAUFPREIS EIGENNUTZER: € 289.500,00, ANLEGER: € 269.235,00

Studenygasse 16, 1110 Wien

TOP 50

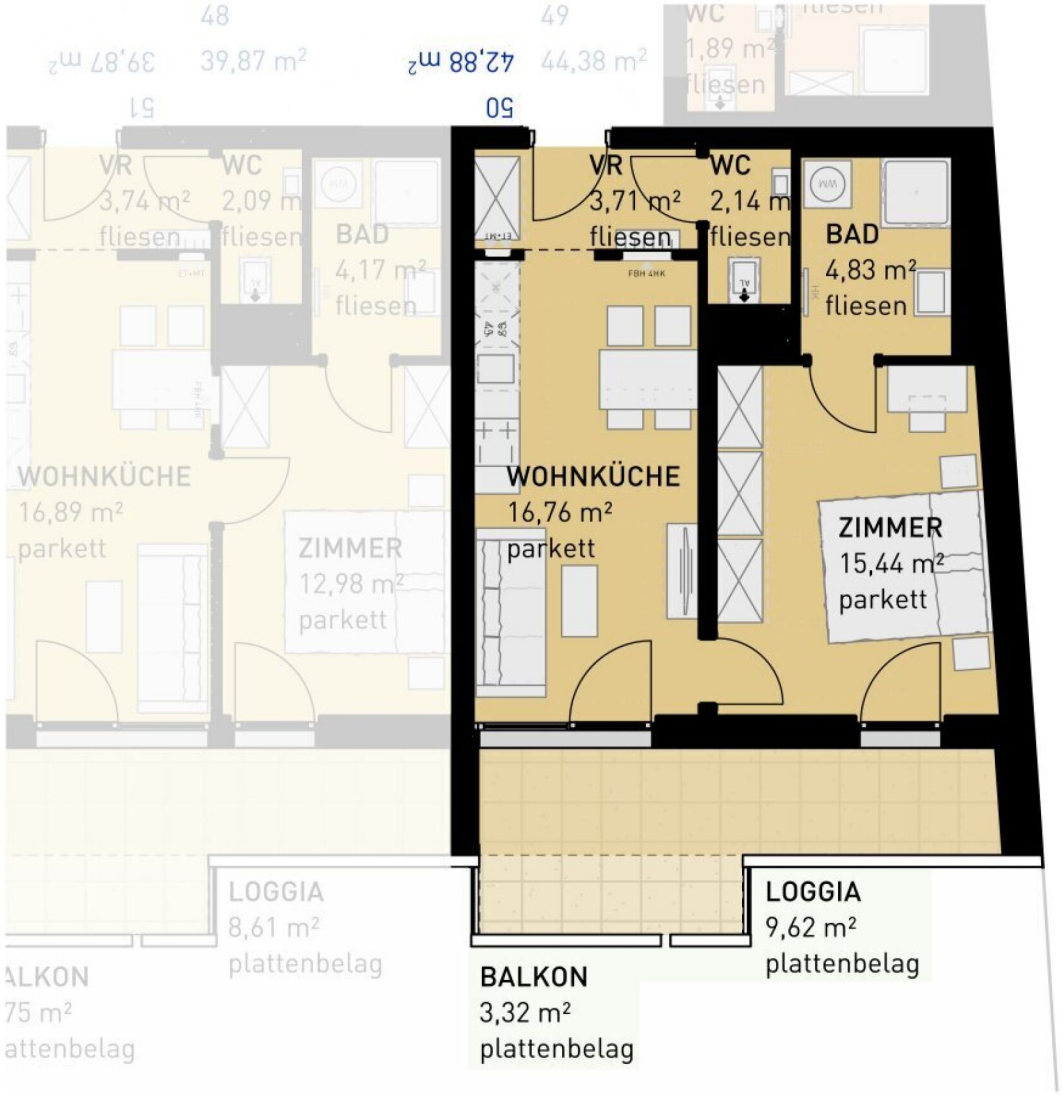

STUDENYGASSE 16 | 1110 WIEN
2. OBERGESCHOSS

NORDEN

2 ZIMMER 42,88 m² WOHNFLÄCHE

KAUFPREIS EIGENNUTZER: € 299.500,00, ANLEGER: € 278.535,00

Studenygasse 16, 1110 Wien

TOP 51

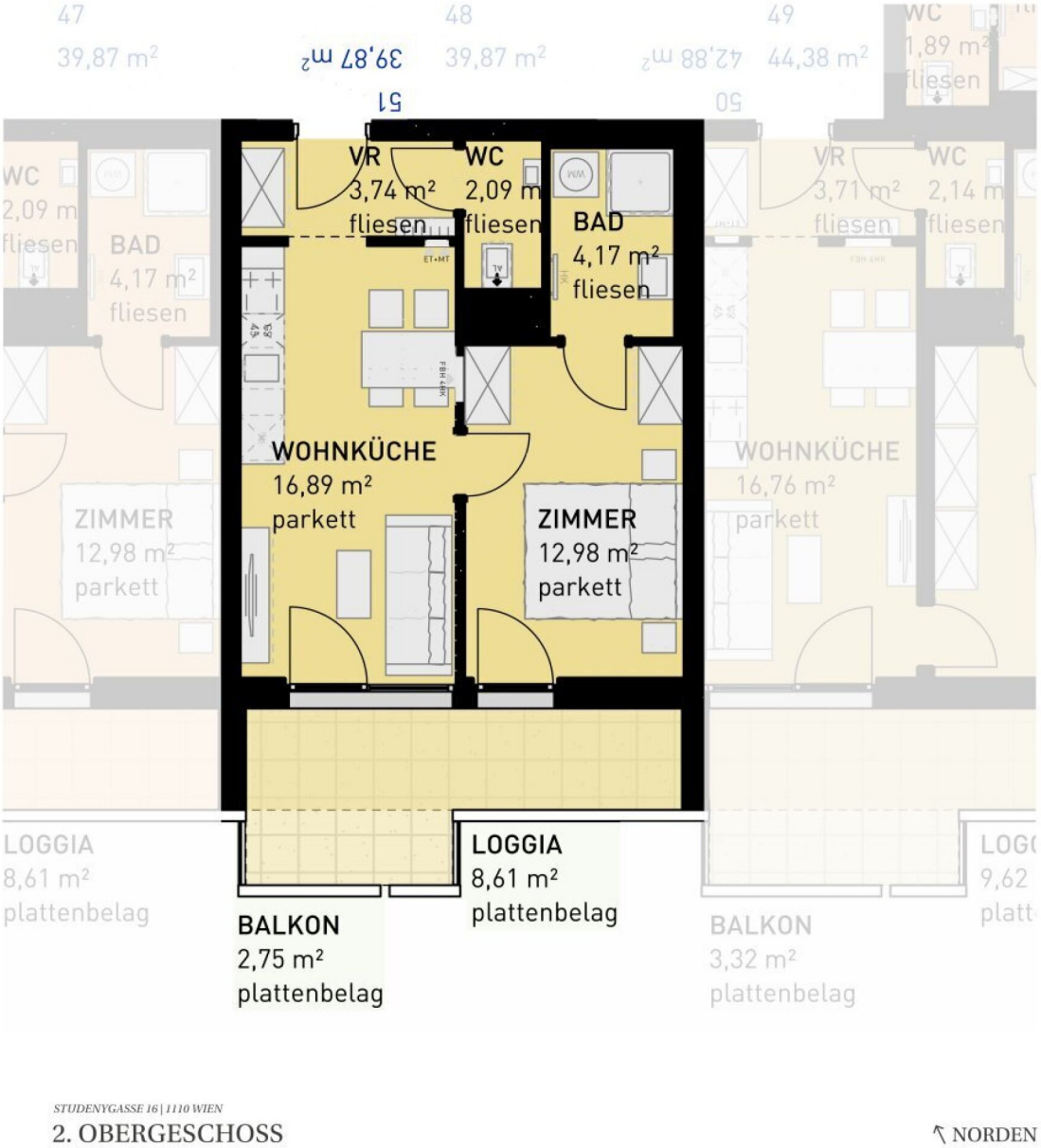

2 ZIMMER 39,87 m² WOHNFLÄCHE

KAUFPREIS EIGENNUTZER: € 277.500,00, ANLEGER: € 258.075,00

Studenygasse 16, 1110 Wien

TOP 52

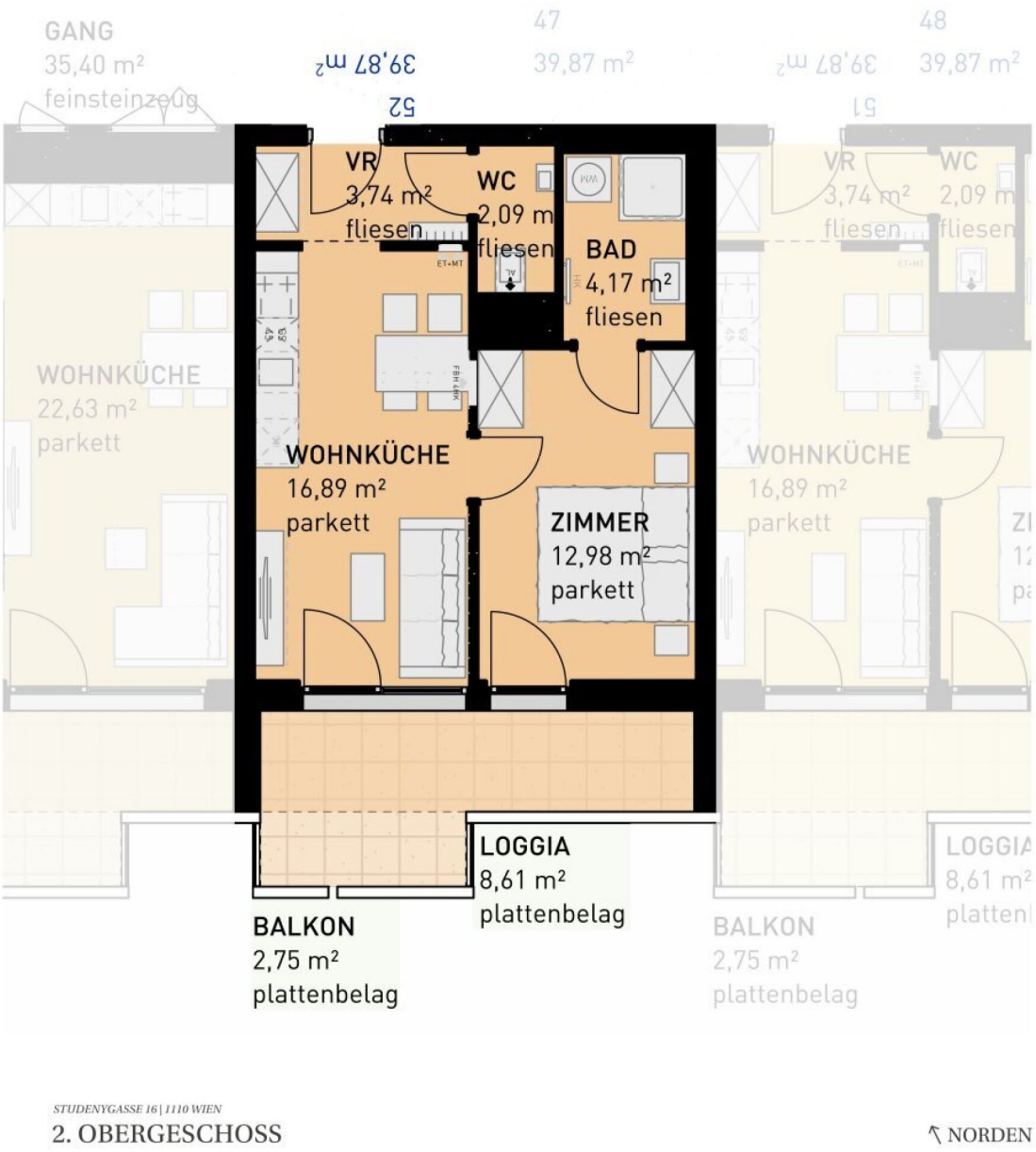

2 ZIMMER 39,87 m² WOHNFLÄCHE

KAUFPREIS EIGENNUTZER: € 279.500,00, ANLEGER: € 259.935,00

Studenygasse 16, 1110 Wien

TOP 53

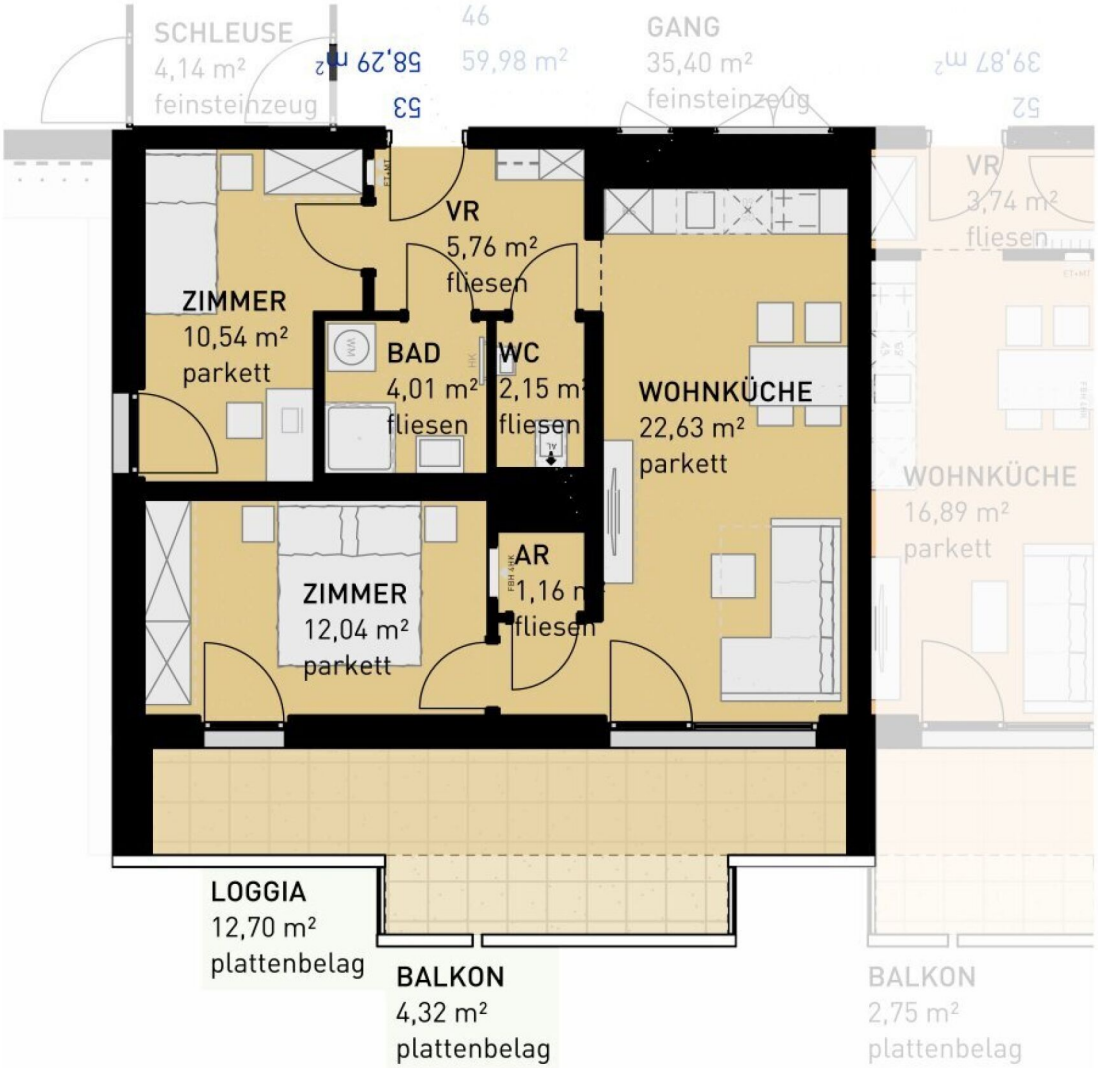

STUDENYGASSE 16 | 1110 WIEN
2. OBERGESCHOSS

NORDEN

3 ZIMMER 58,29 m² WOHNFLÄCHE

KAUFPREIS EIGENNUTZER: € 409.500,00, ANLEGER: € 380.835,00

Studenygasse 16, 1110 Wien

TOP 54

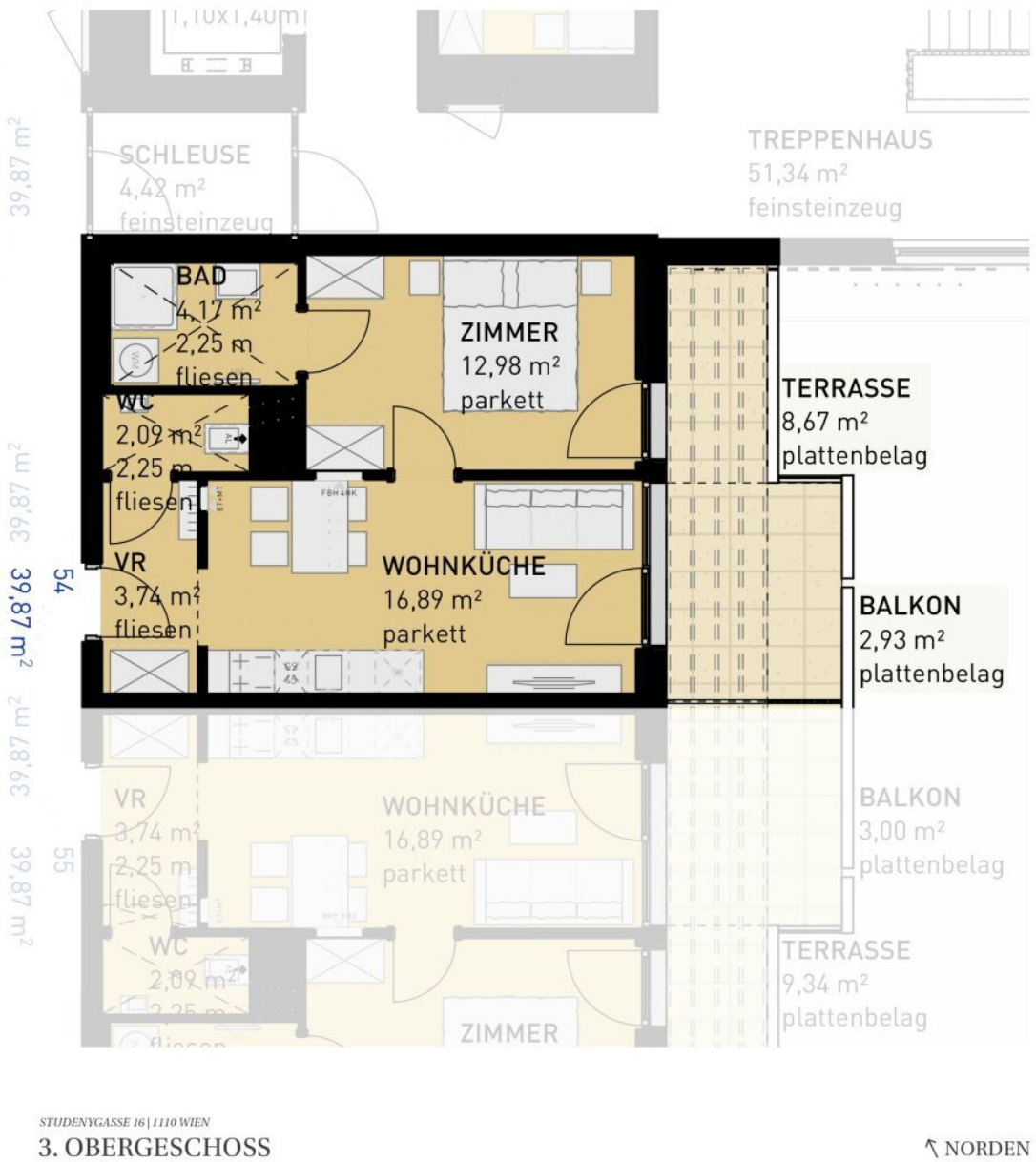

2 ZIMMER 39,87 m² WOHNFLÄCHE

KAUFPREIS EIGENNUTZER: € 259.500,00, ANLEGER: € 241.335,00

Studenygasse 16, 1110 Wien

TOP 55

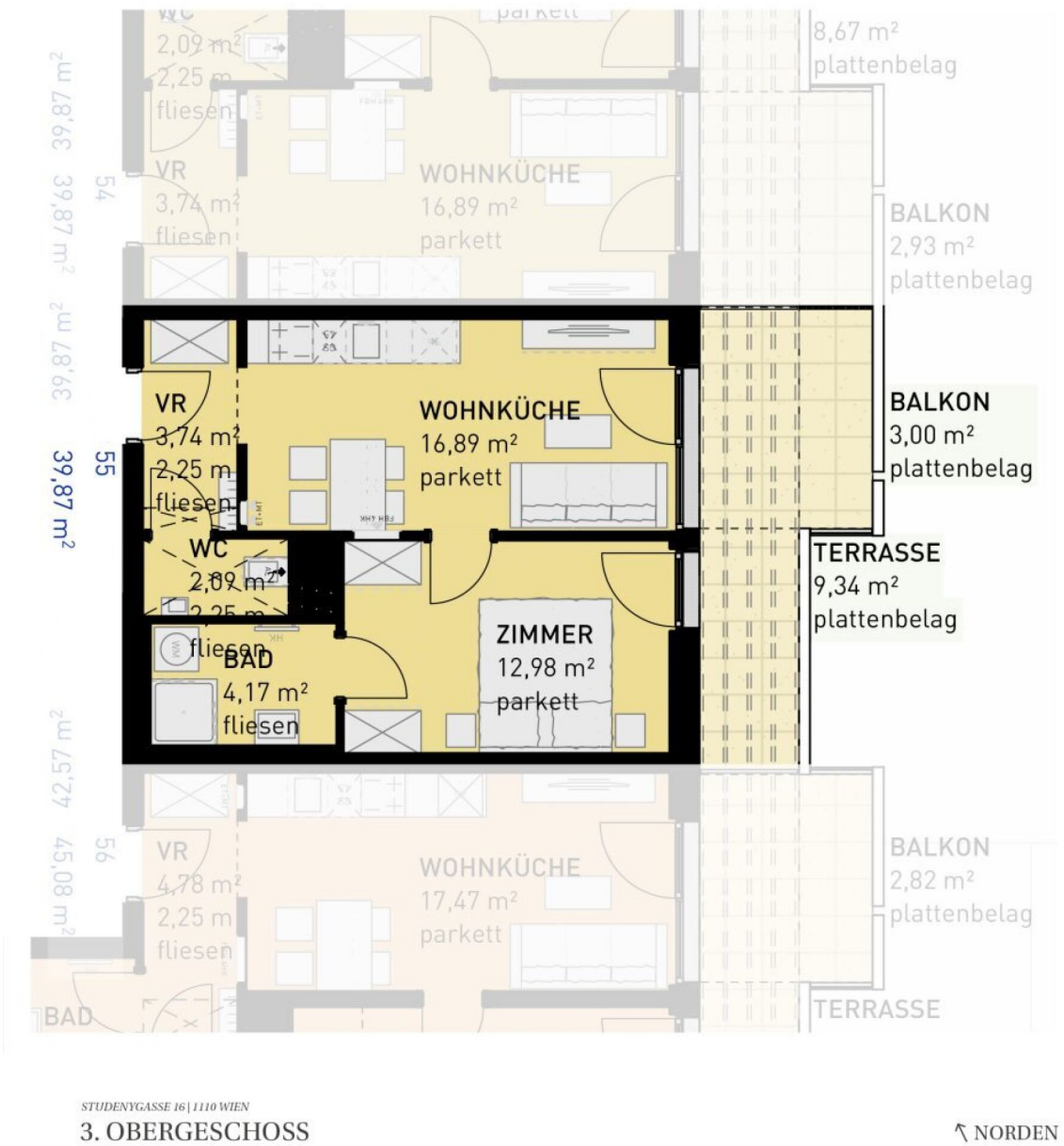

2 ZIMMER 39,87 m² WOHNFLÄCHE

KAUFPREIS EIGENNUTZER: € 265.500,00, ANLEGER: € 246.915,00

Studenygasse 16, 1110 Wien

TOP 56

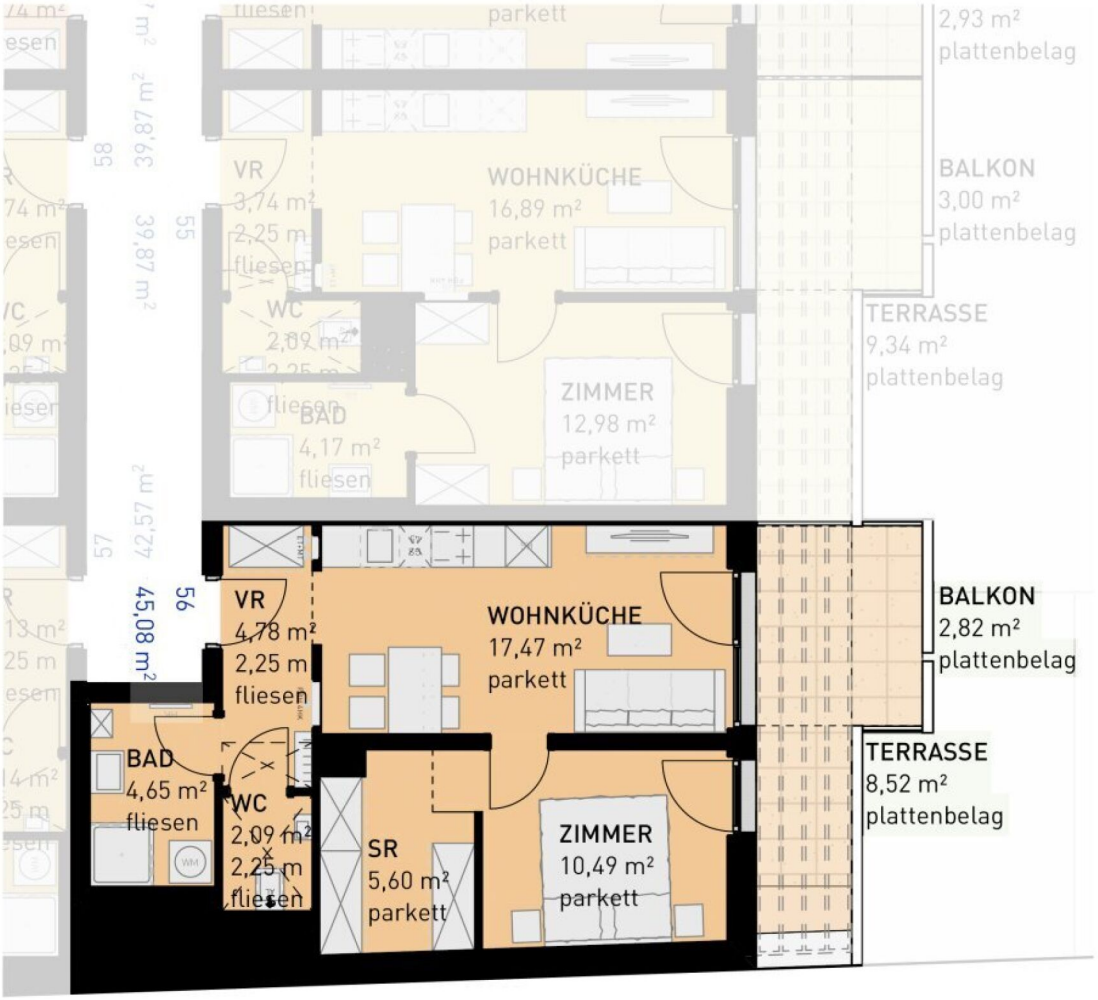

STUDENYGASSE 16 | 1110 WIEN
3. OBERGESCHOSS

NORDEN

2 ZIMMER 45,08 m² WOHNFLÄCHE

KAUFPREIS EIGENNUTZER: € 295.500,00, ANLEGER: € 274.815,00

Studenygasse 16, 1110 Wien

TOP 57

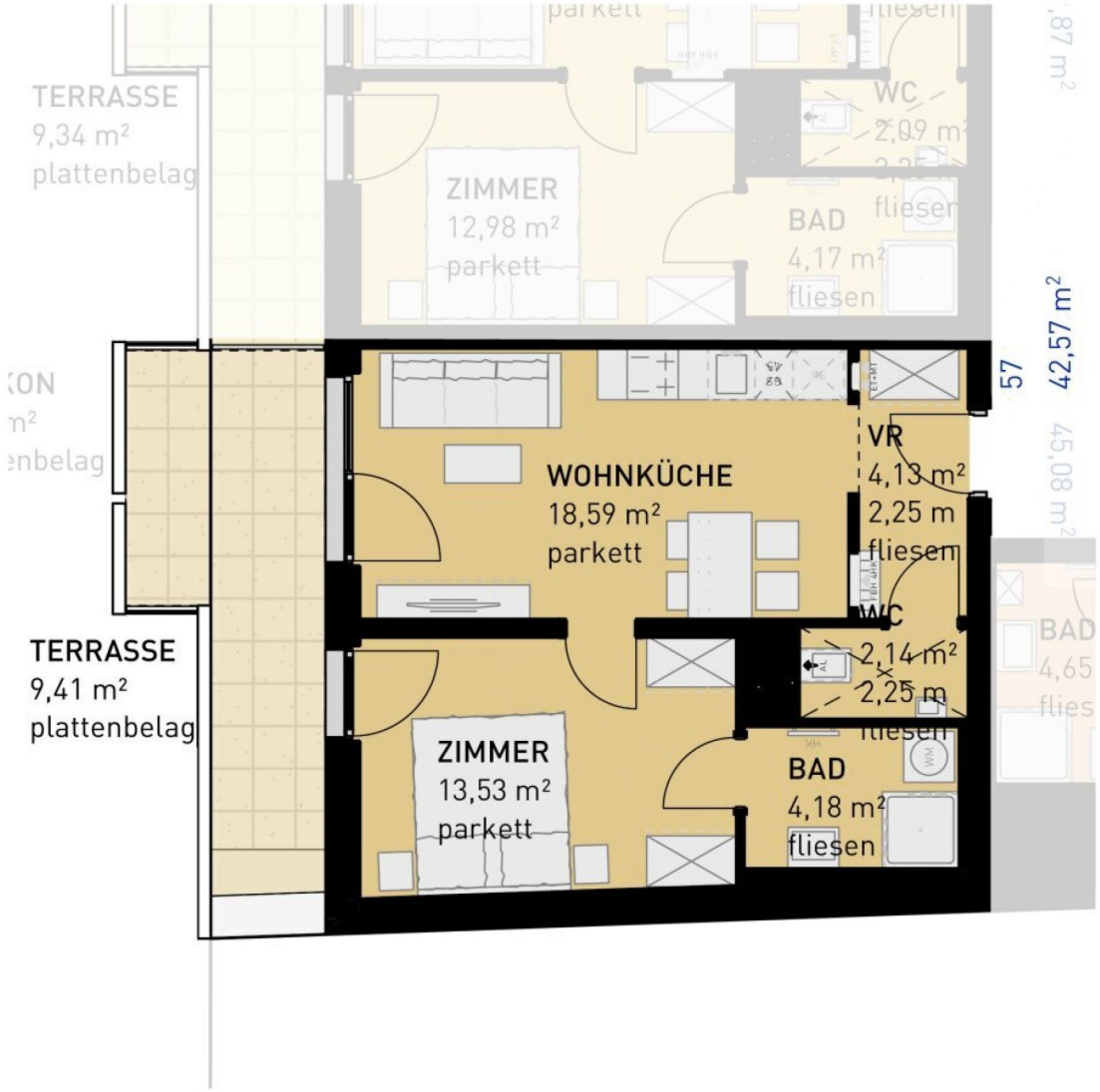

2 ZIMMER 42,57 m² WOHNFLÄCHE

KAUFPREIS EIGENNUTZER: € 275.500,00, ANLEGER: € 256.215,00

Studenygasse 16, 1110 Wien

TOP 58

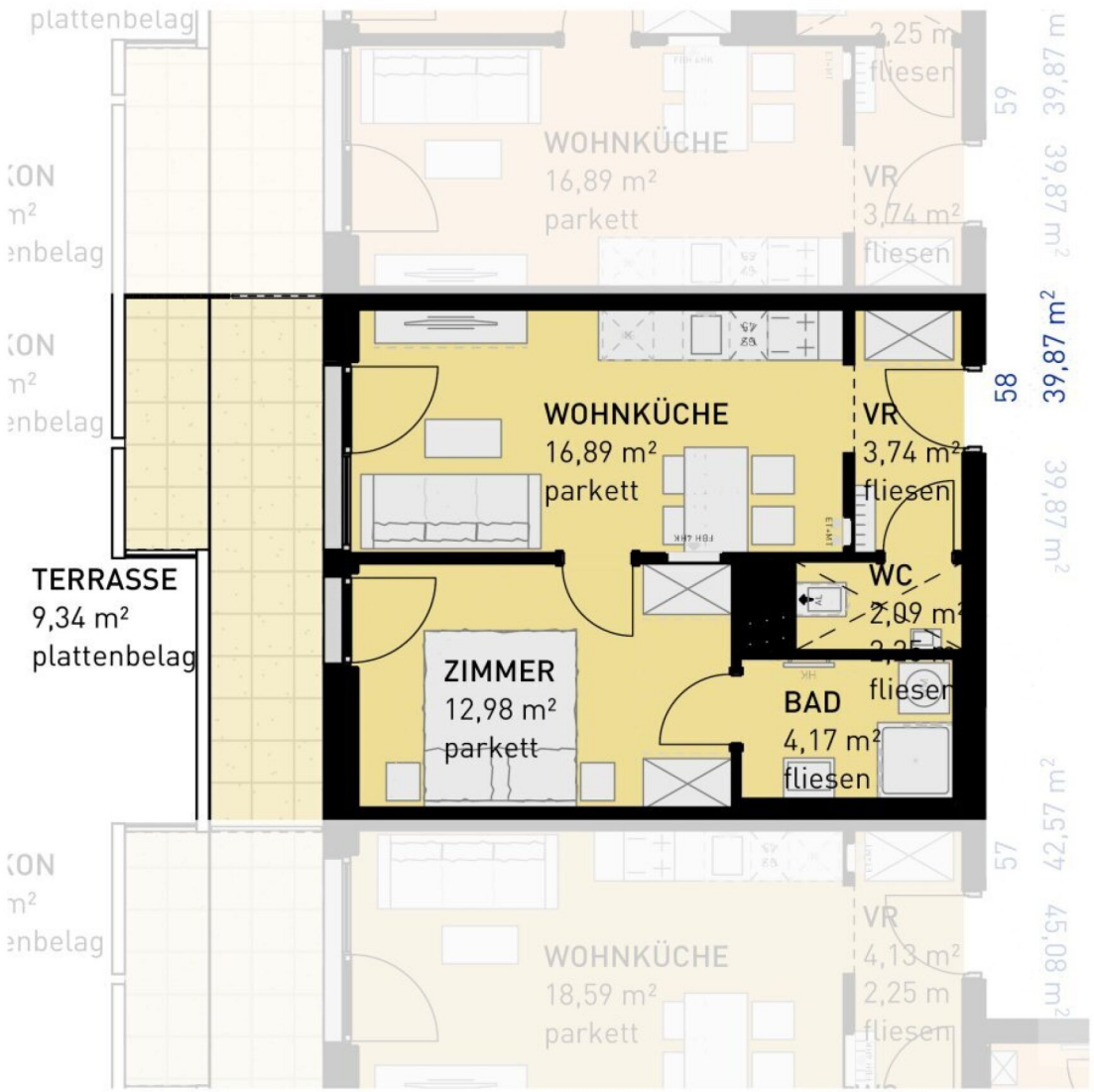

2 ZIMMER 39,87 m² WOHNFLÄCHE

KAUFPREIS EIGENNUTZER: € 256.500,00, ANLEGER: € 238.545,00

Studenygasse 16, 1110 Wien

TOP 59

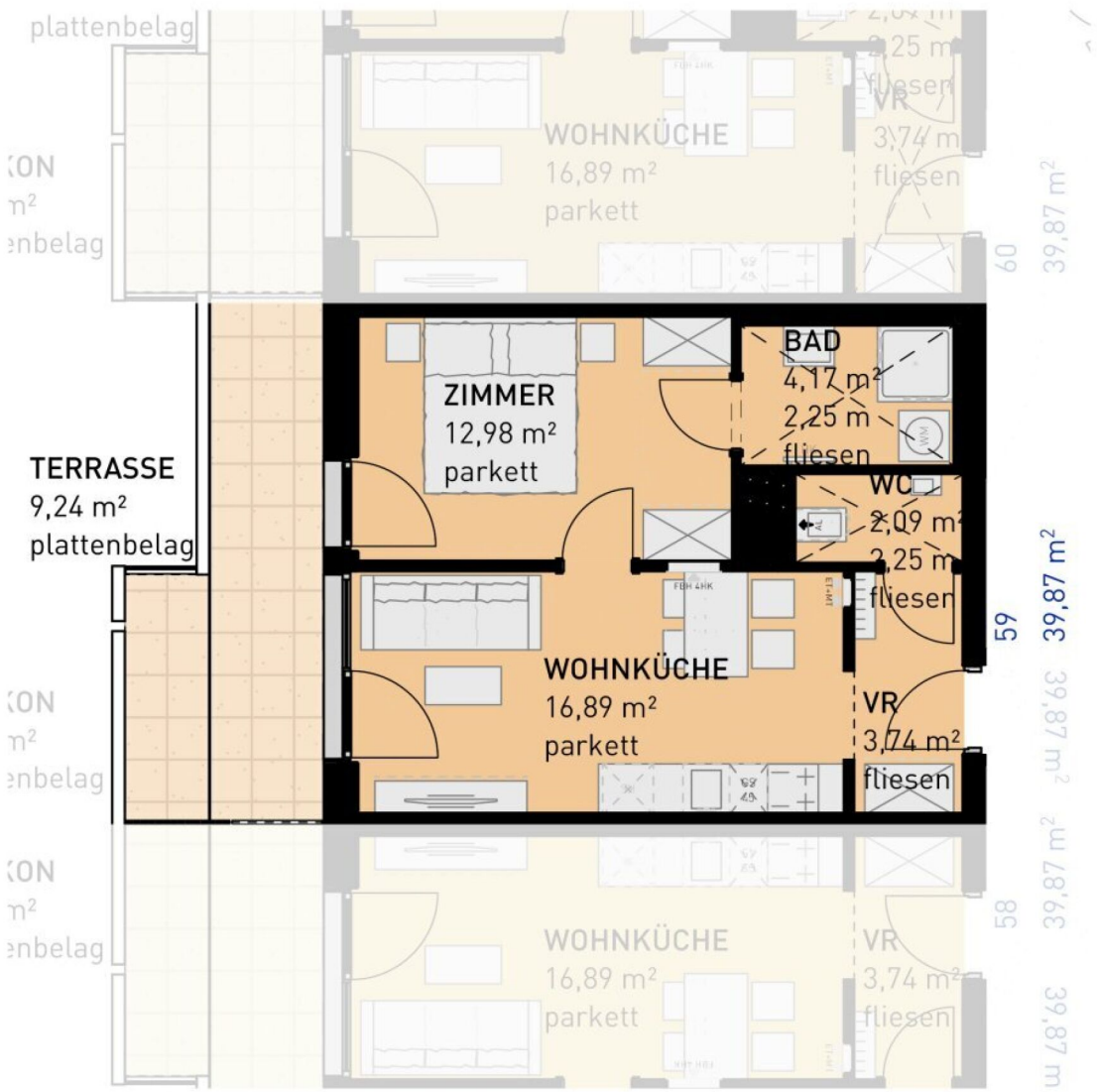

2 ZIMMER 39,87 m² WOHNFLÄCHE

KAUFPREIS EIGENNUTZER: € 256.500,00, ANLEGER: € 238.545,00

Studenygasse 16, 1110 Wien

TOP 60

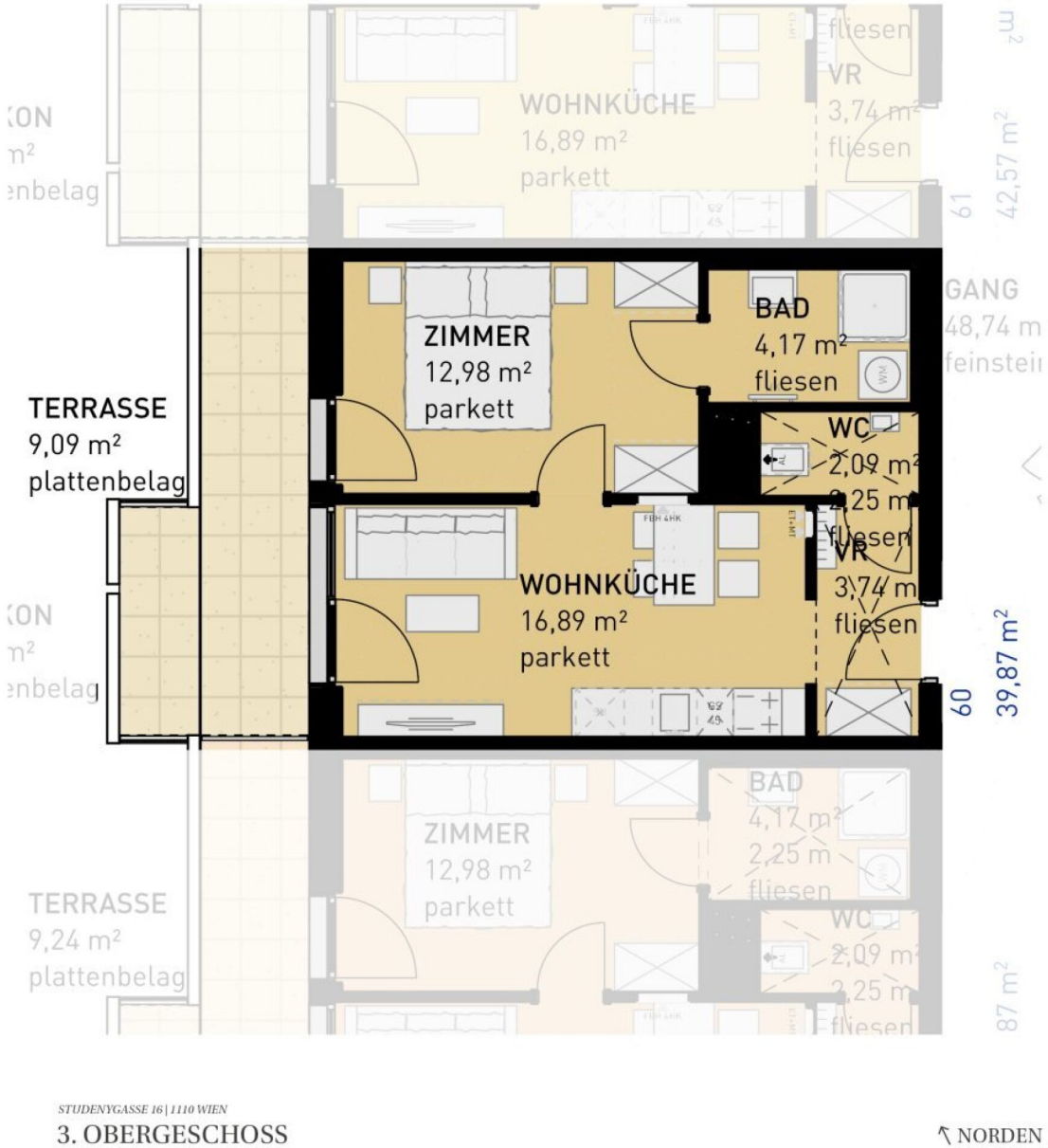

2 ZIMMER 39,87 m² WOHNFLÄCHE

KAUFPREIS EIGENNUTZER: € 256.500,00, ANLEGER: € 238.545,00

Studenygasse 16, 1110 Wien

TOP 61

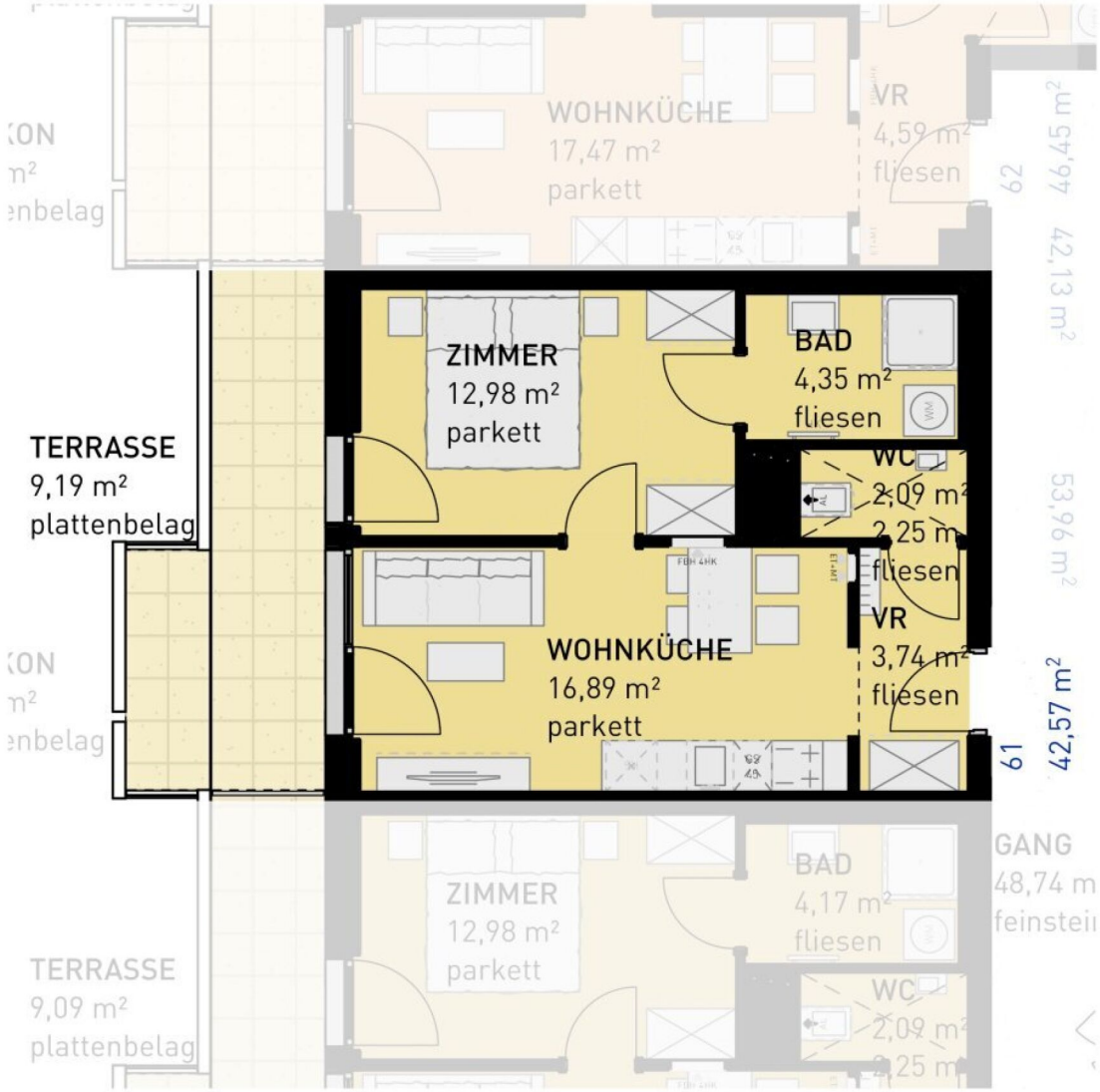

2 ZIMMER 42,57 m² WOHNFLÄCHE

KAUFPREIS EIGENNUTZER: € 269.500,00, ANLEGER: € 250.635,00

Studenygasse 16, 1110 Wien

TOP 62

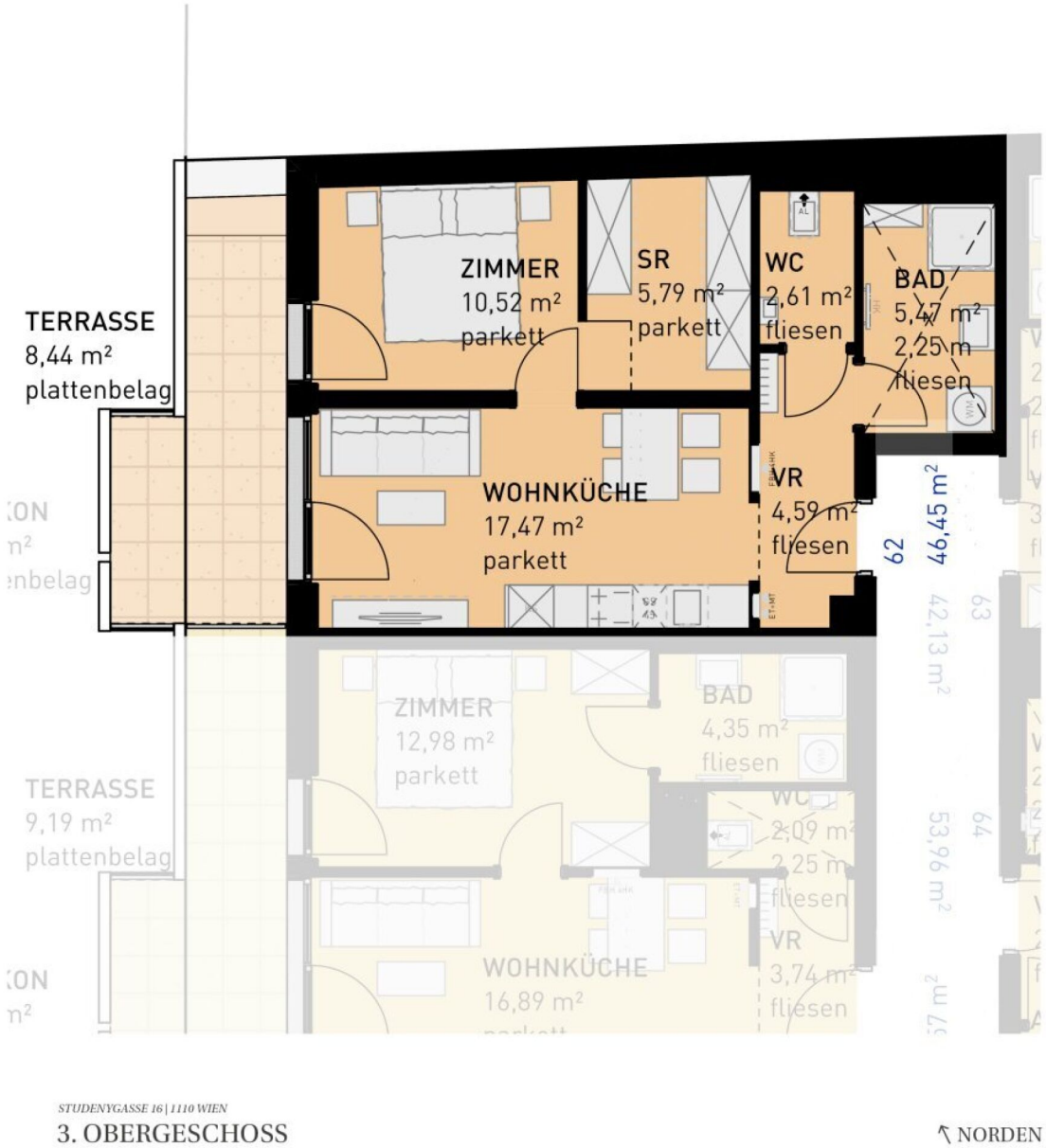

2 ZIMMER 46,45 m² WOHNFLÄCHE

KAUFPREIS EIGENNUTZER: € 295.500,00, ANLEGER: € 274.815,00

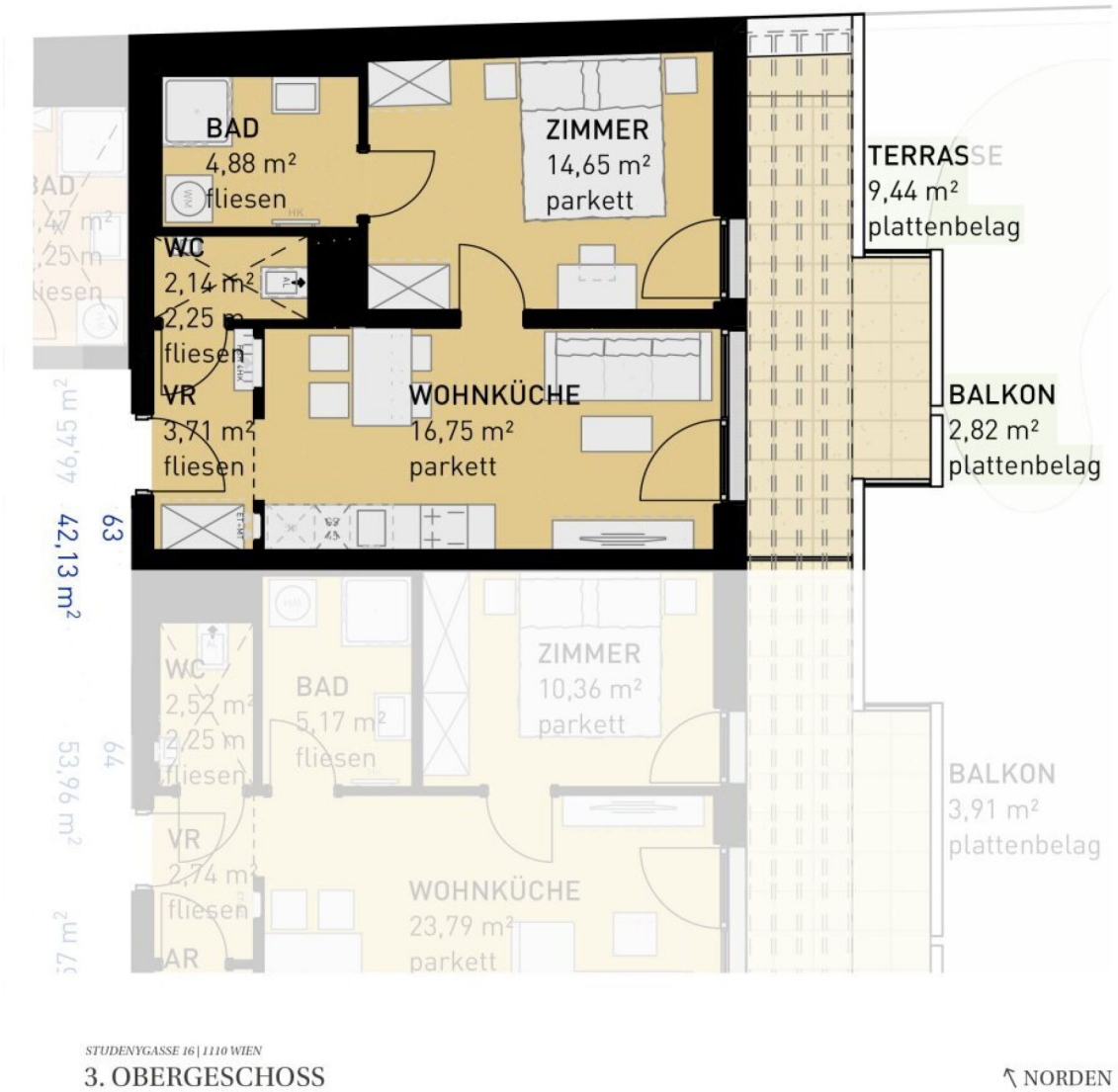

2 ZIMMER 42,13 m² WOHNFLÄCHE KAUFPREIS EIGENNUTZER: € 265.500,00, ANLEGER: € 246.915,00

Studenygasse 16, 1110 Wien

TOP 64

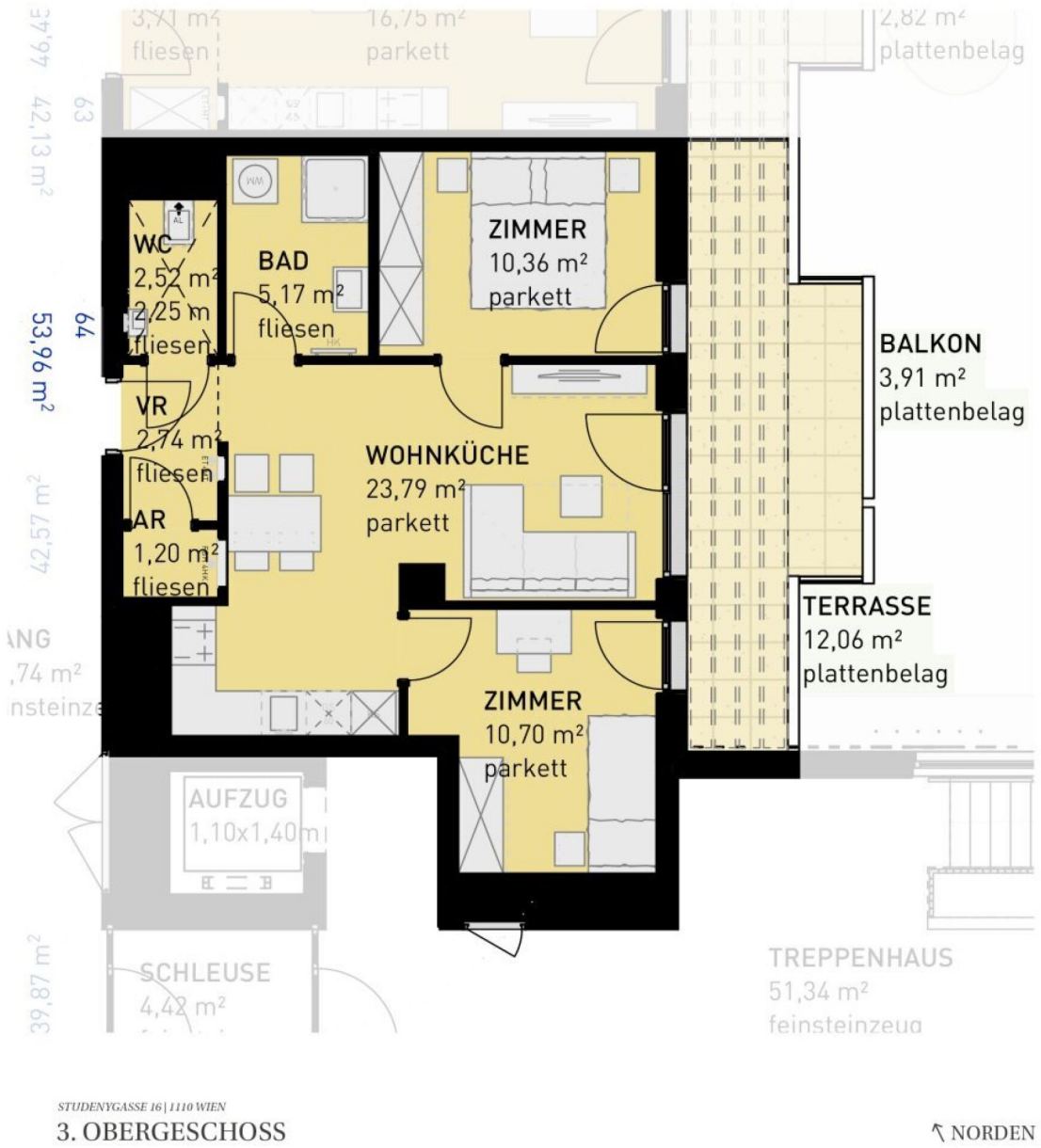

3 ZIMMER 53,96 m² WOHNFLÄCHE

KAUFPREIS EIGENNUTZER: € 335.500,00, ANLEGER: € 312.015,00

Studenygasse 16, 1110 Wien

TOP 65

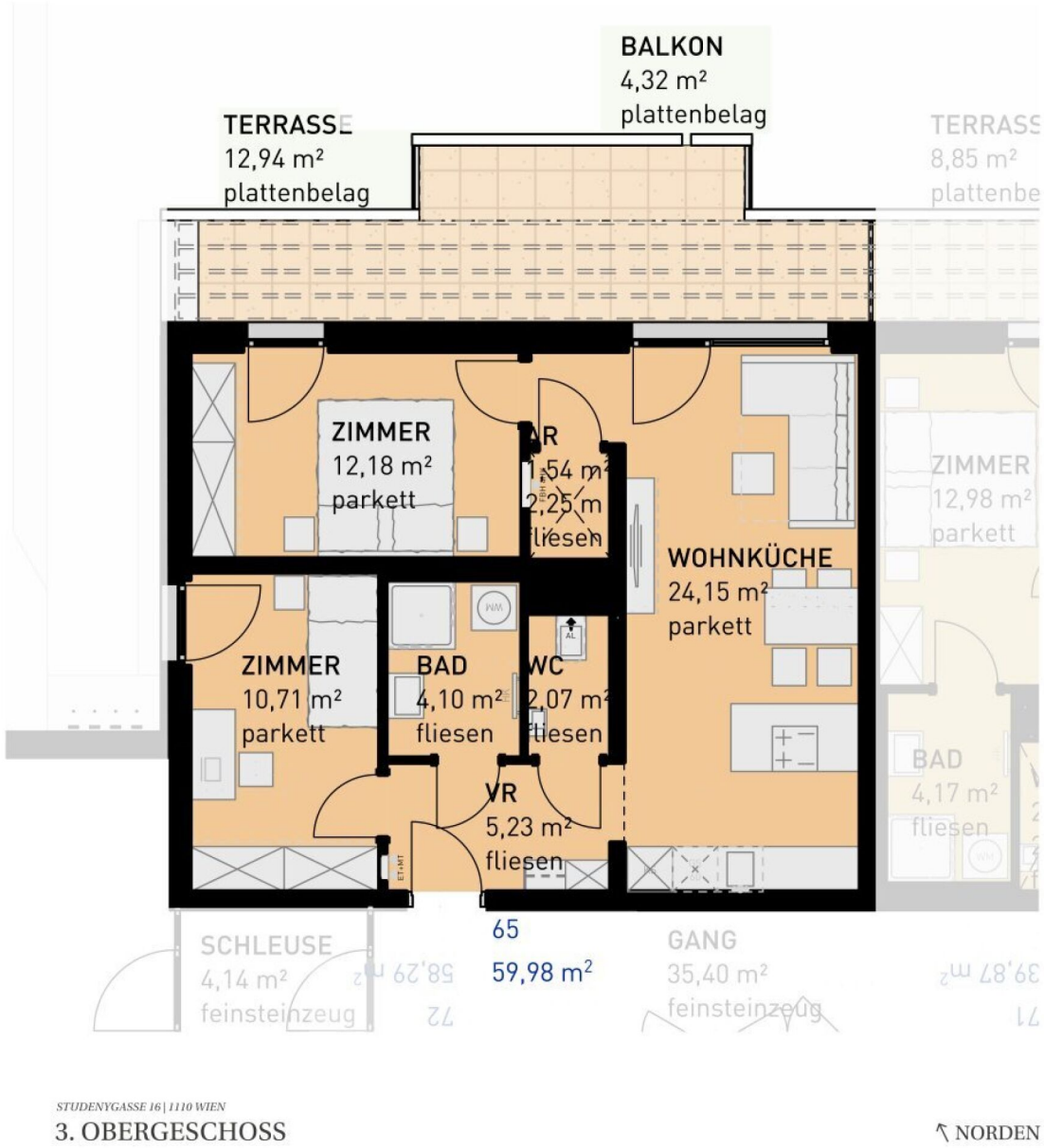

3 ZIMMER 59,98 m² WOHNFLÄCHE

KAUFPREIS EIGENNUTZER: € 375.500,00, ANLEGER: € 349.215,00

Studenygasse 16, 1110 Wien

TOP 66

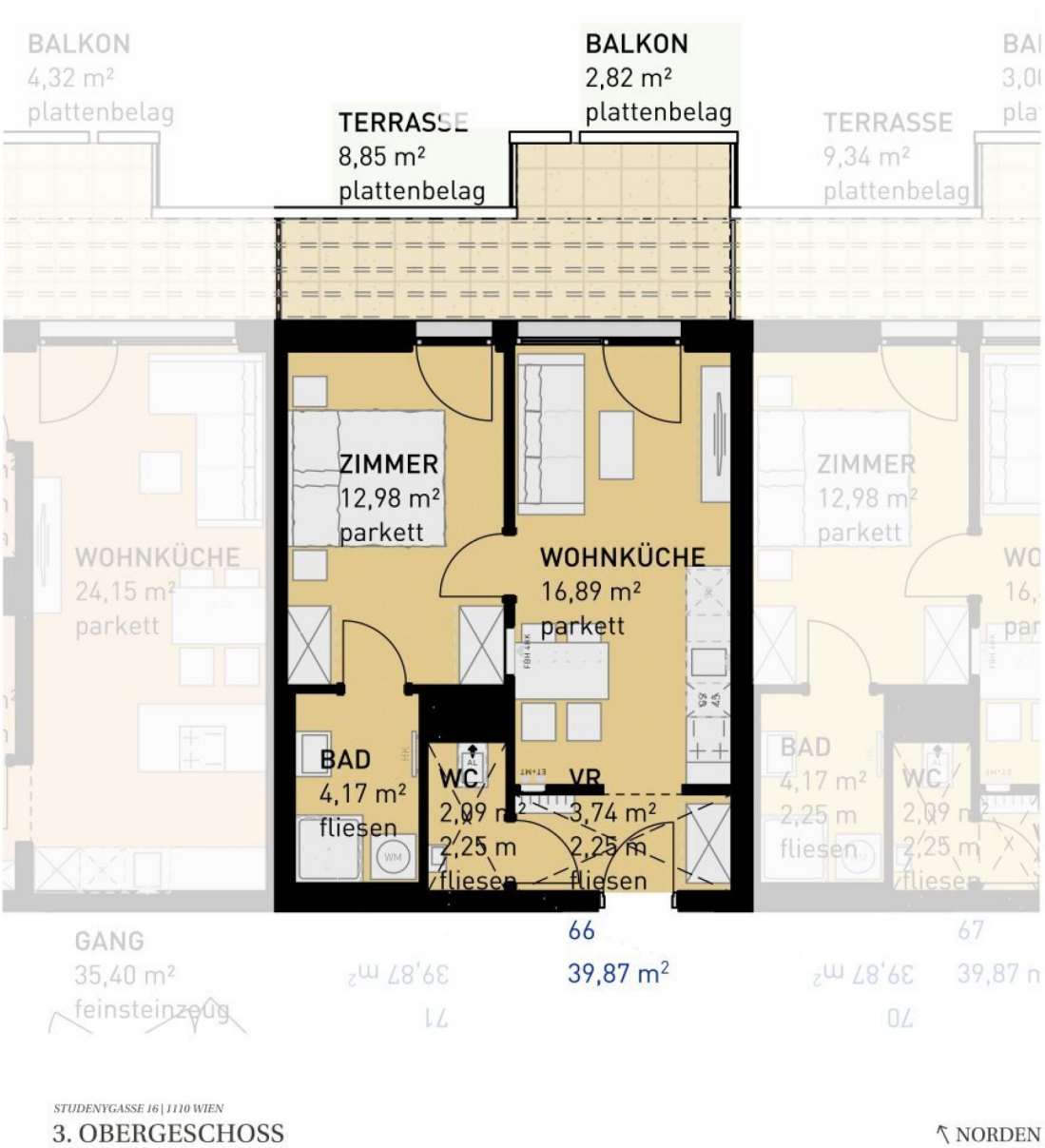

2 ZIMMER 39,87 m² WOHNFLÄCHE

KAUFPREIS EIGENNUTZER: € 249.500,00, ANLEGER: € 232.035,00

Studenygasse 16, 1110 Wien

TOP 67

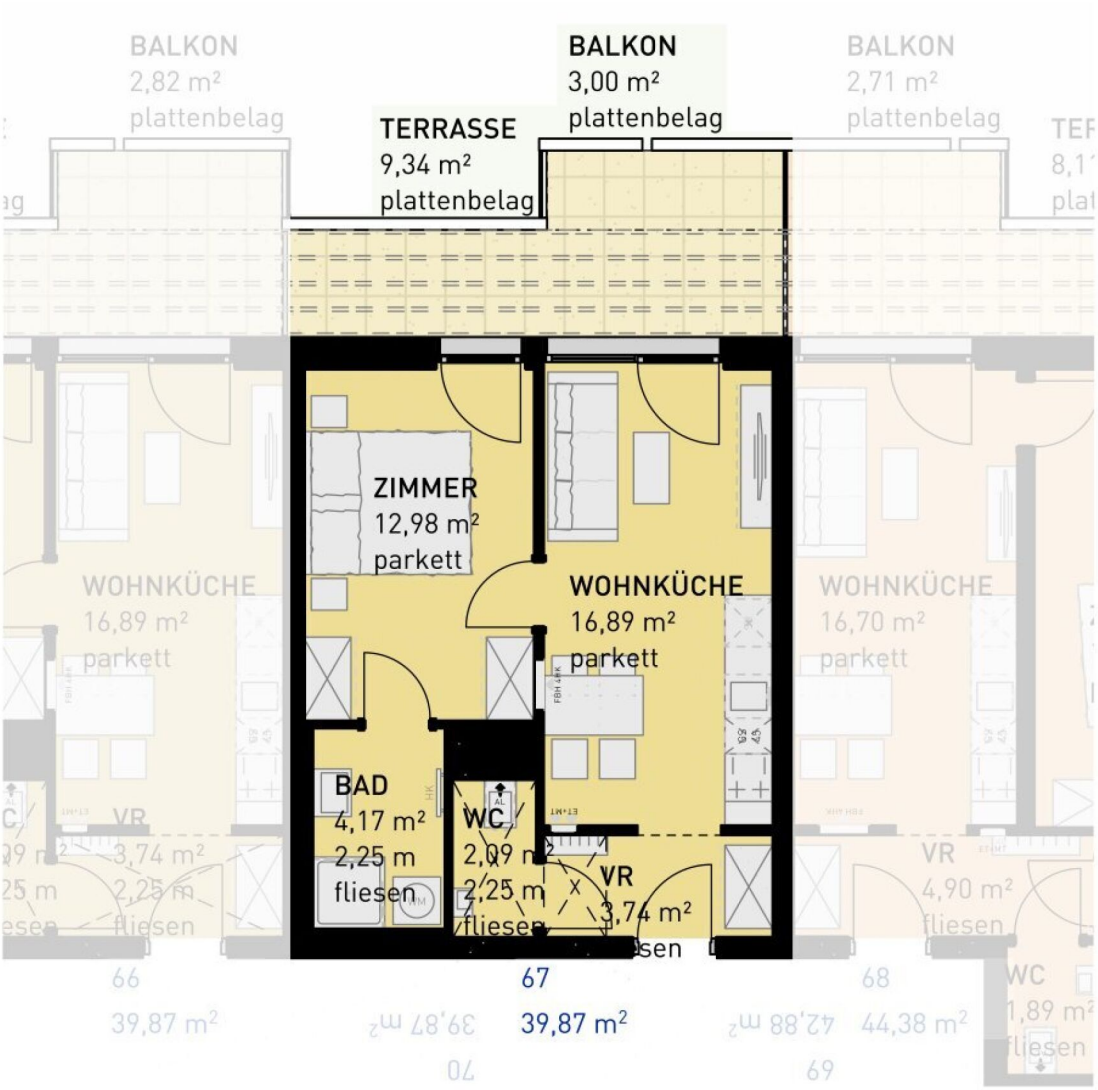

2 ZIMMER 39,87 m² WOHNFLÄCHE

KAUFPREIS EIGENNUTZER: € 249.500,00, ANLEGER: € 232.035,00

Studenygasse 16, 1110 Wien

TOP 68

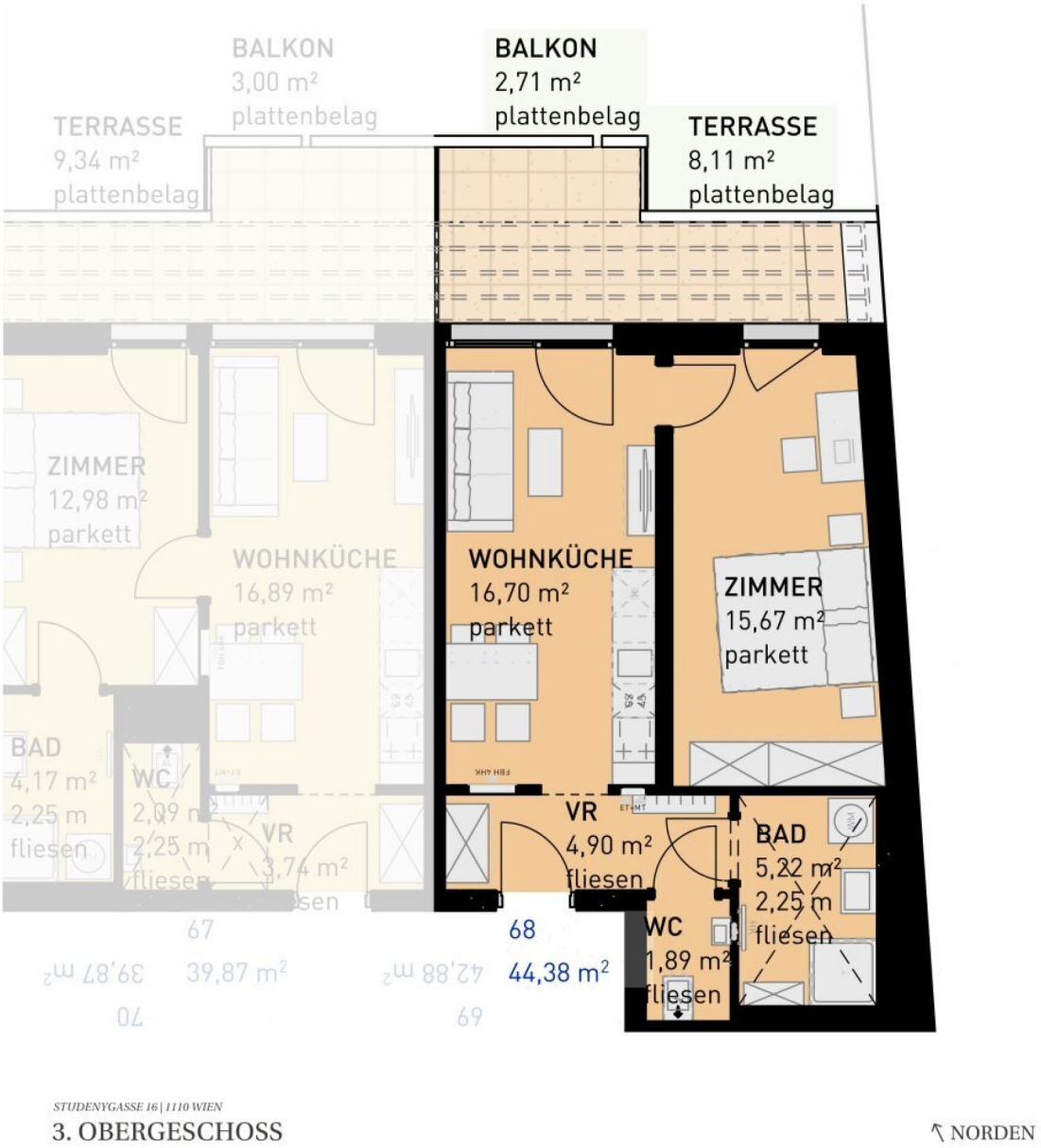

STUDENYGASSE 16 | 1110 WIEN
3. OBERGESCHOSS

NORDEN

2 ZIMMER 44,38 m² WOHNFLÄCHE

KAUFPREIS EIGENNUTZER: € 269.500,00, ANLEGER: € 250.635,00

Studenygasse 16, 1110 Wien

TOP 69

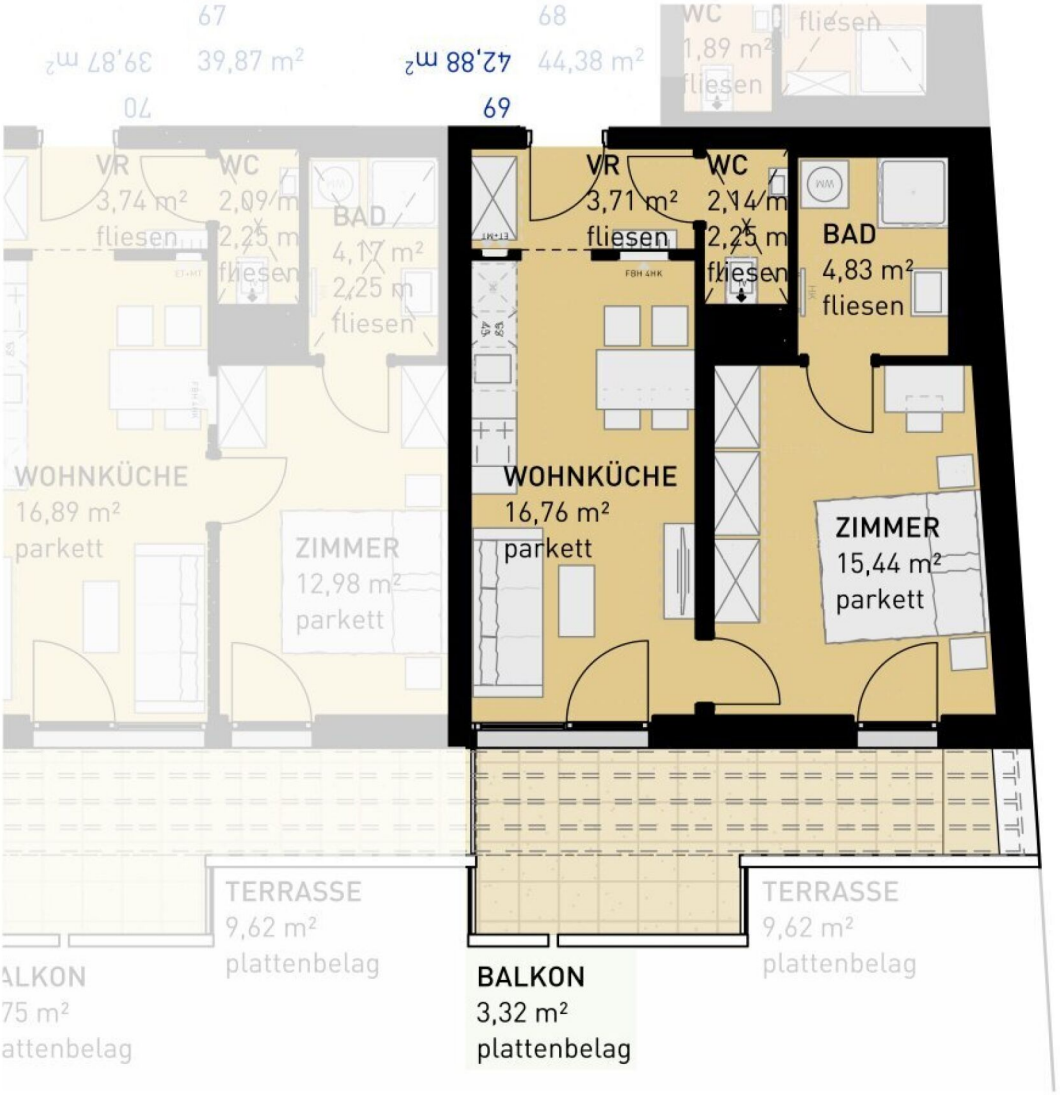

STUDENYGASSE 16 | 1110 WIEN
3. OBERGESCHOSS

NORDEN

2 ZIMMER 42,88 m² WOHNFLÄCHE

KAUFPREIS EIGENNUTZER: € 285.500,00, ANLEGER: € 265.515,00

Studenygasse 16, 1110 Wien

TOP 70

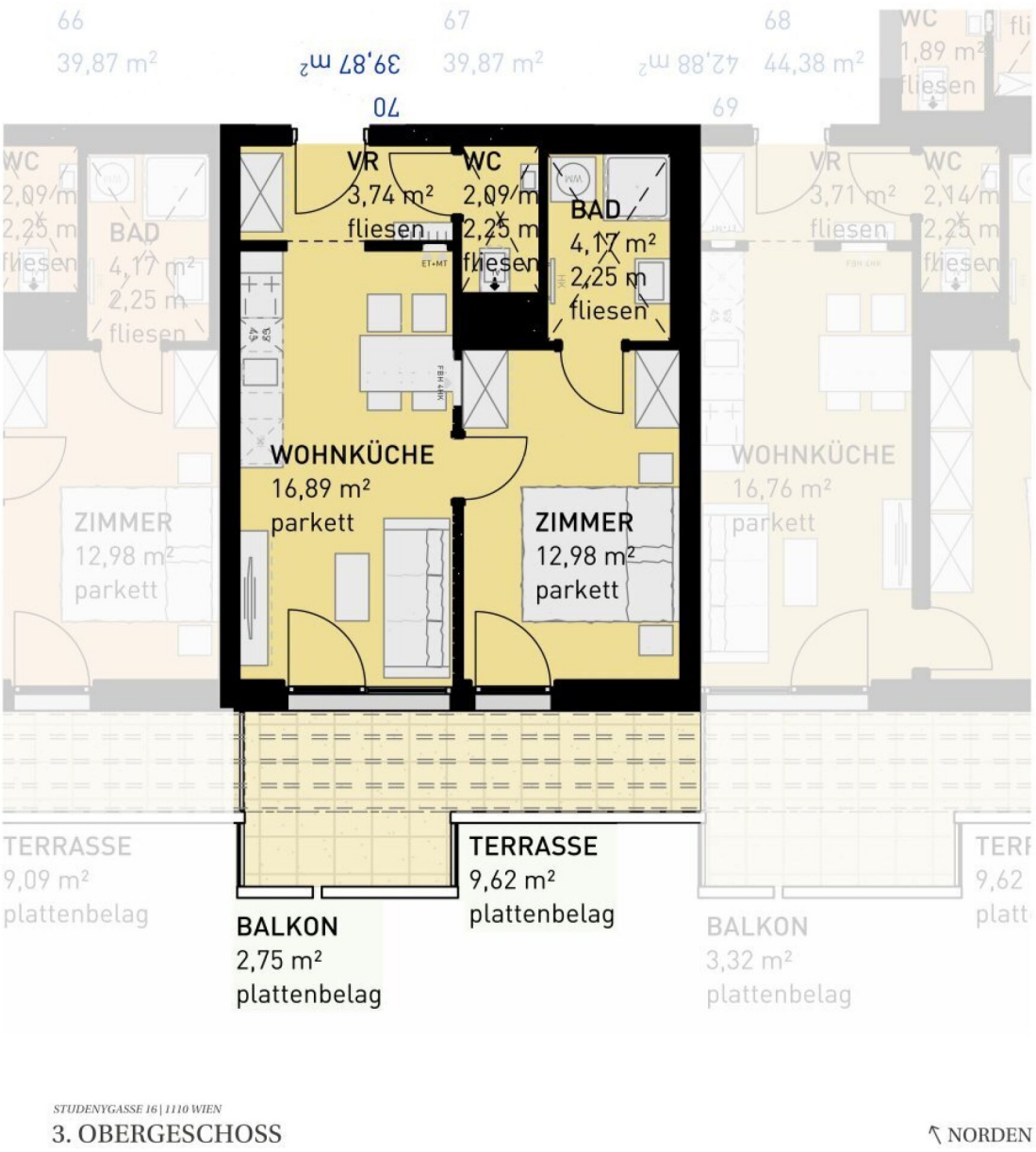

2 ZIMMER 39,87 m² WOHNFLÄCHE

KAUFPREIS EIGENNUTZER: € 265.500,00, ANLEGER: € 246.915,00

Studenygasse 16, 1110 Wien

TOP 71

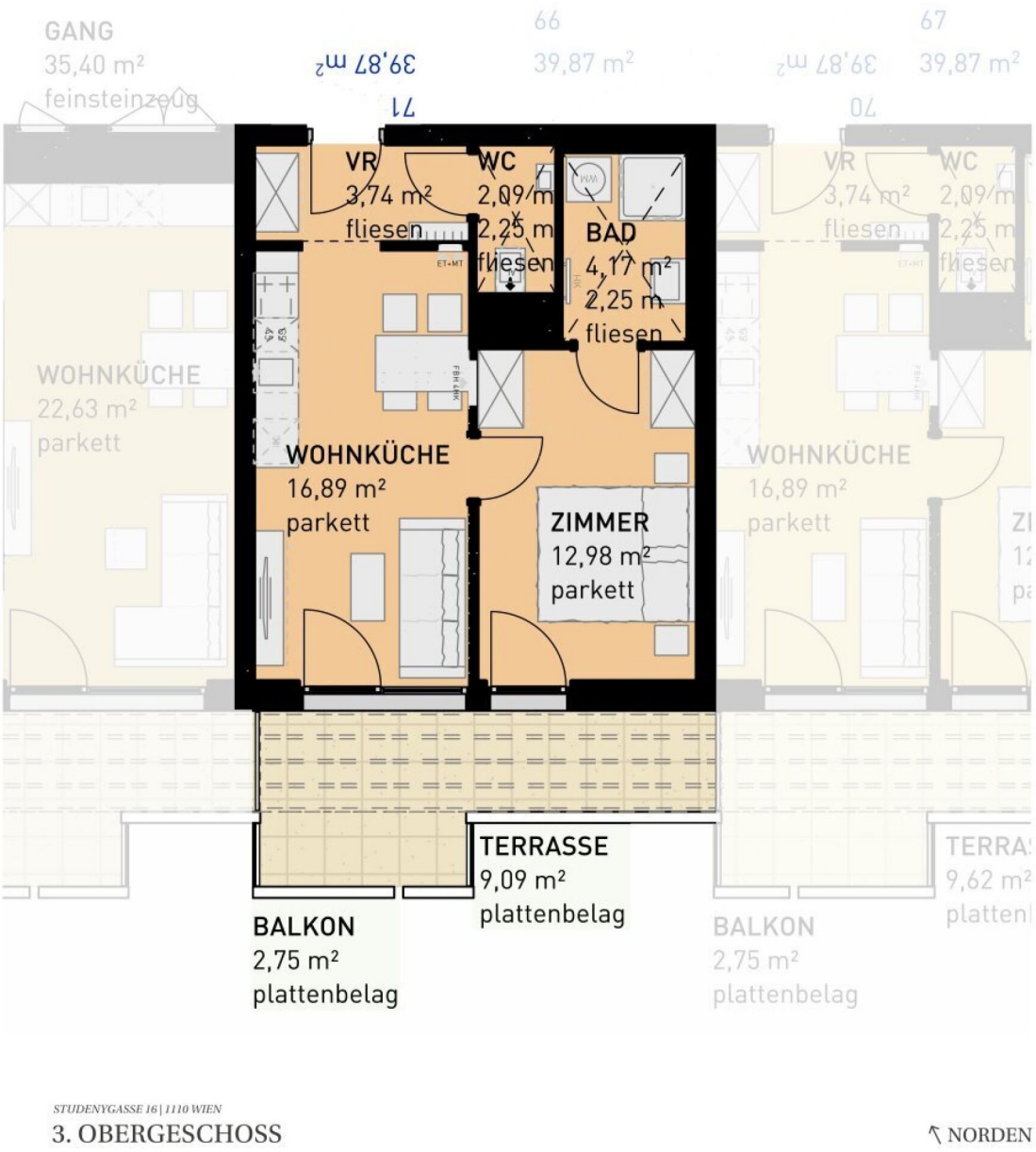

2 ZIMMER 39,87 m² WOHNFLÄCHE

KAUFPREIS EIGENNUTZER: € 265.500,00, ANLEGER: € 246.915,00

Studenygasse 16, 1110 Wien

TOP 72

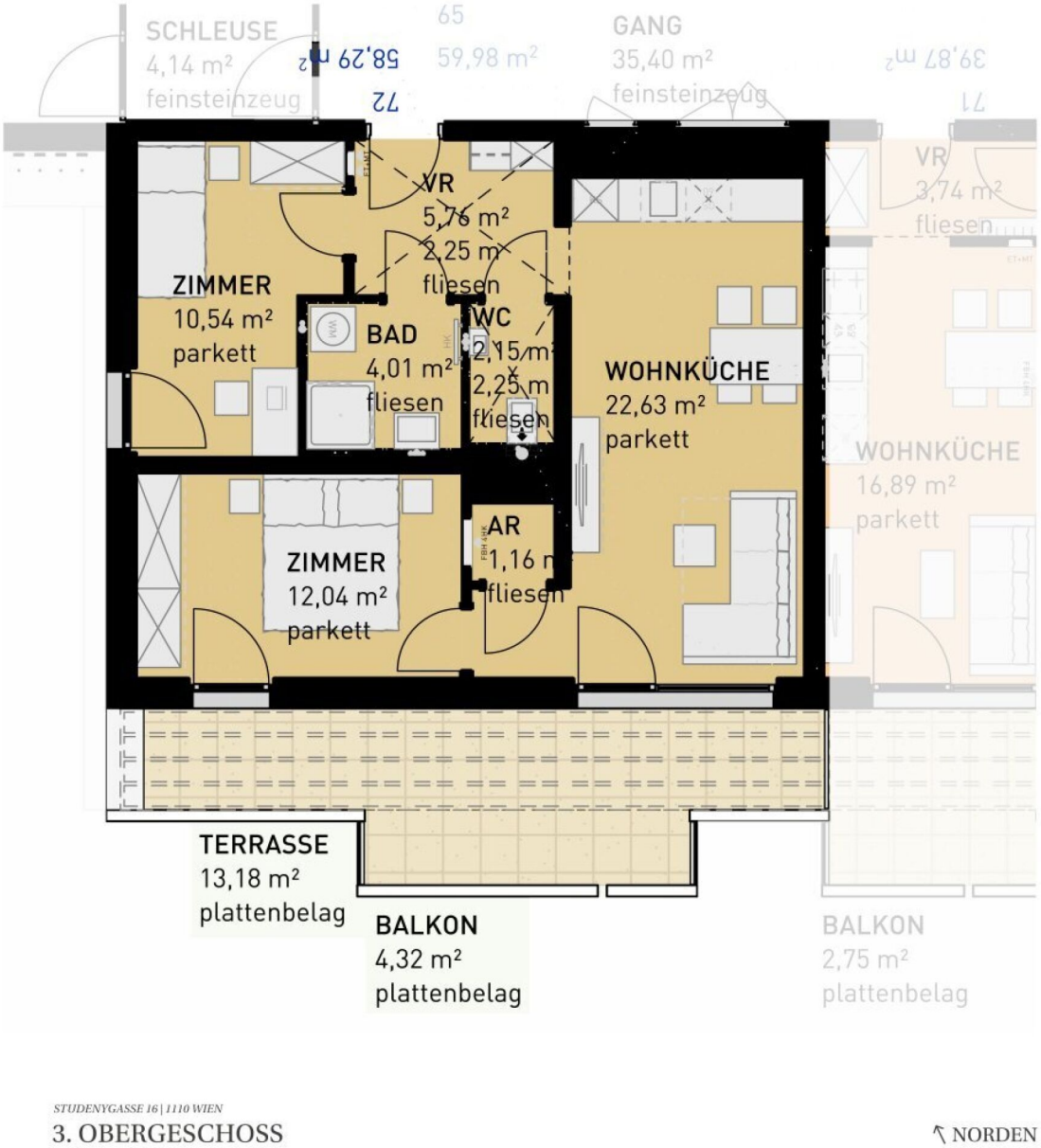

STUDENYGASSE 16 | 1110 WIEN
3. OBERGESCHOSS

NORDEN

3 ZIMMER 58,29 m² WOHNFLÄCHE

KAUFPREIS EIGENNUTZER: € 385.500,00, ANLEGER: € 358.515,00

Studenygasse 16, 1110 Wien

TOP 73

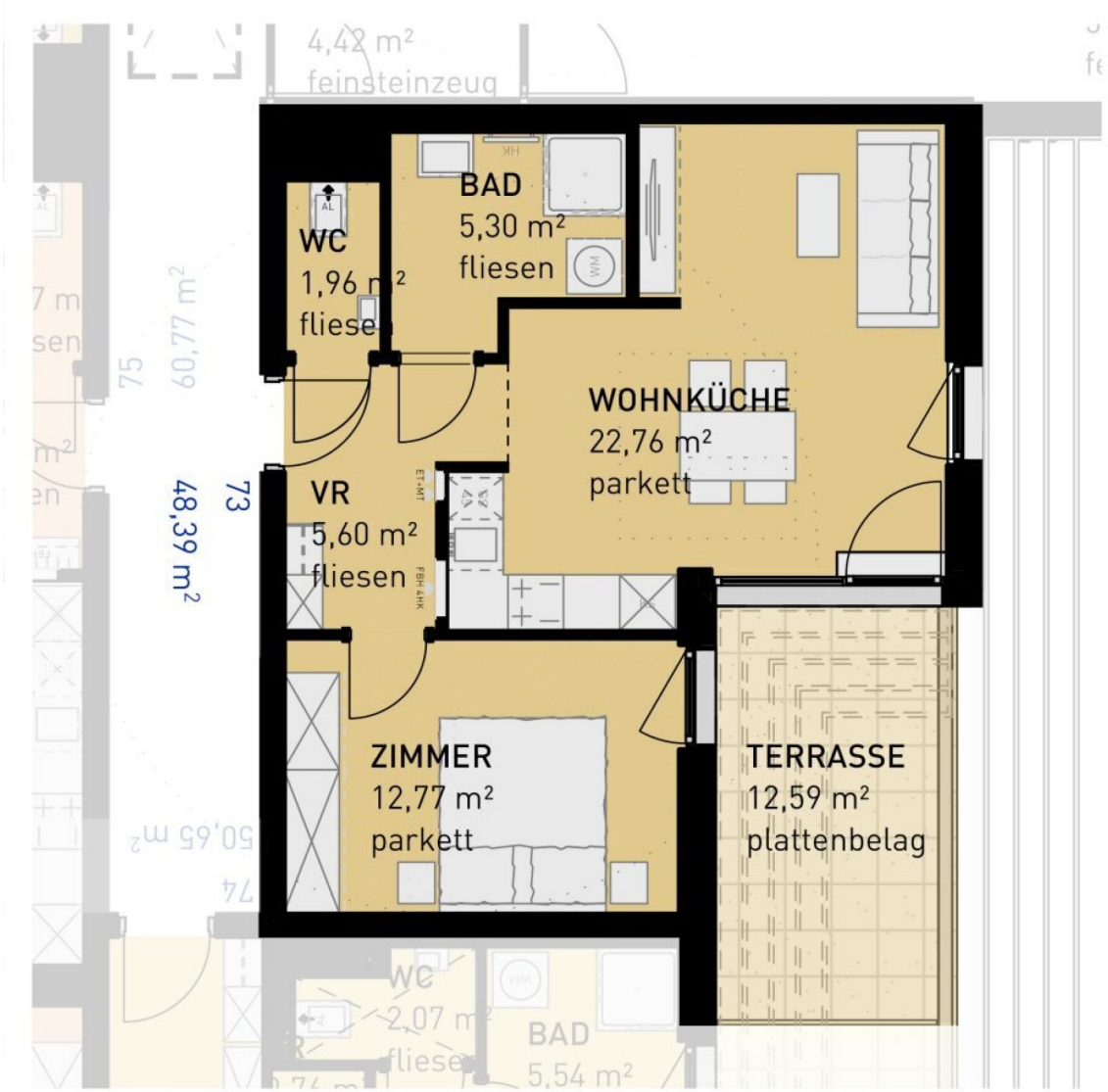

STUDENYGASSE 16 | 1110 WIEN
4. OBERGESCHOSS

NORDEN

2 ZIMMER 48,39 m² WOHNFLÄCHE

KAUFPREIS EIGENNUTZER: € 325.500,00, ANLEGER: € 302.715,00

Studenygasse 16, 1110 Wien

TOP 74

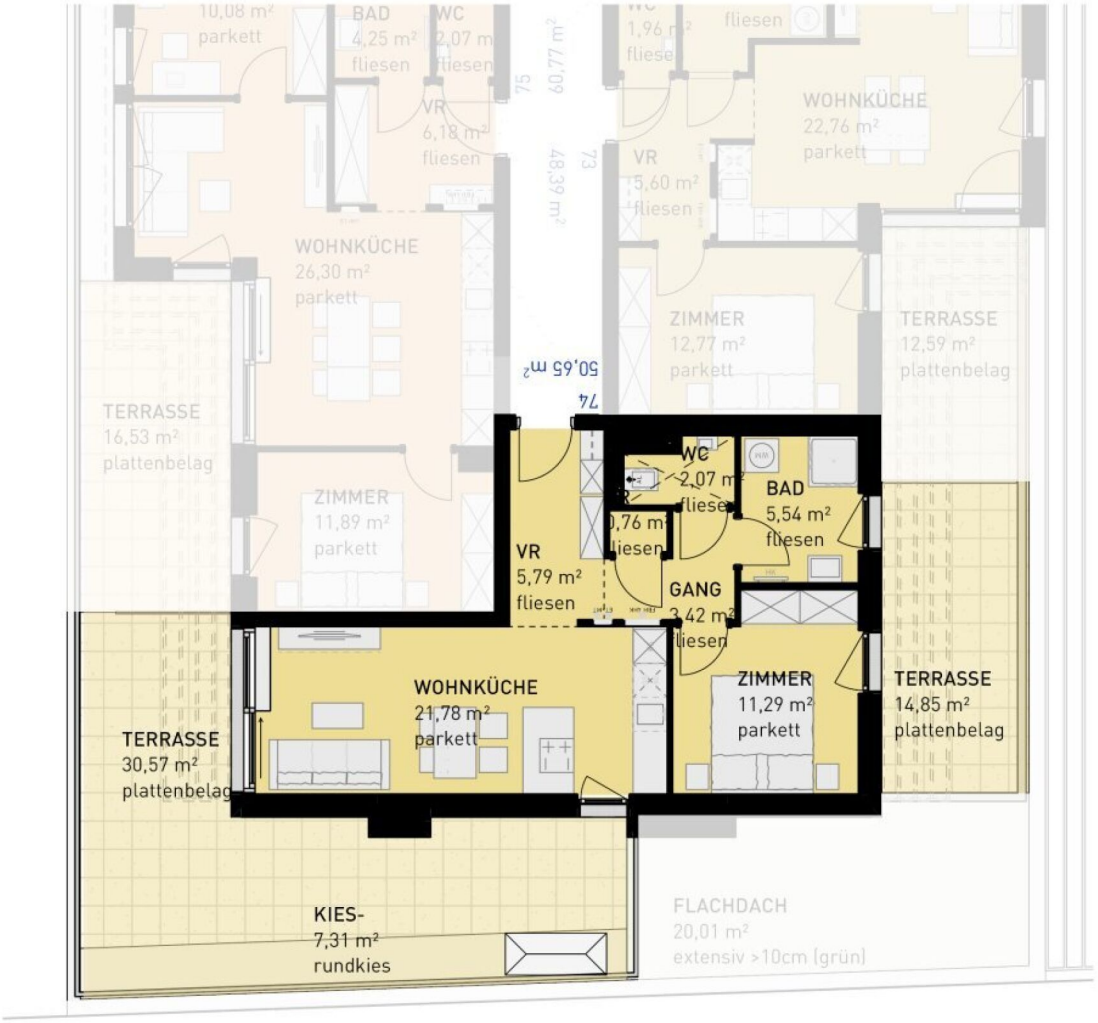

STUDENYGASSE 16 | 1110 WIEN

4. OBERGESCHOSS

NORDEN

2 ZIMMER 50,65 m² WOHNFLÄCHE

KAUFPREIS EIGENNUTZER: € 399.500,00, ANLEGER: € 371.535,00

Studenygasse 16, 1110 Wien

TOP 75

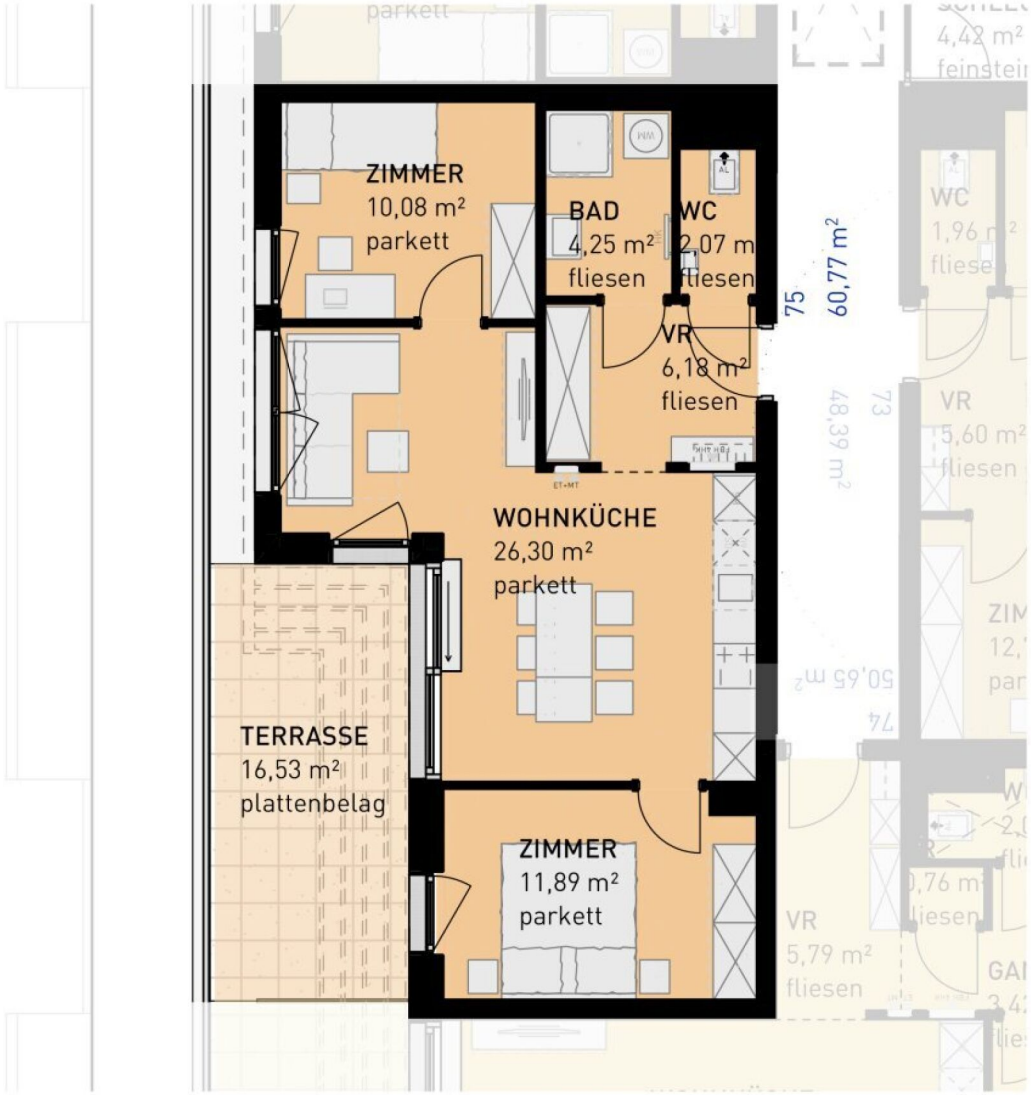

3 ZIMMER 60,77 m² WOHNFLÄCHE

KAUFPREIS EIGENNUTZER: € 413.500,00, ANLEGER: € 384.555,00

Studenygasse 16, 1110 Wien

TOP 76

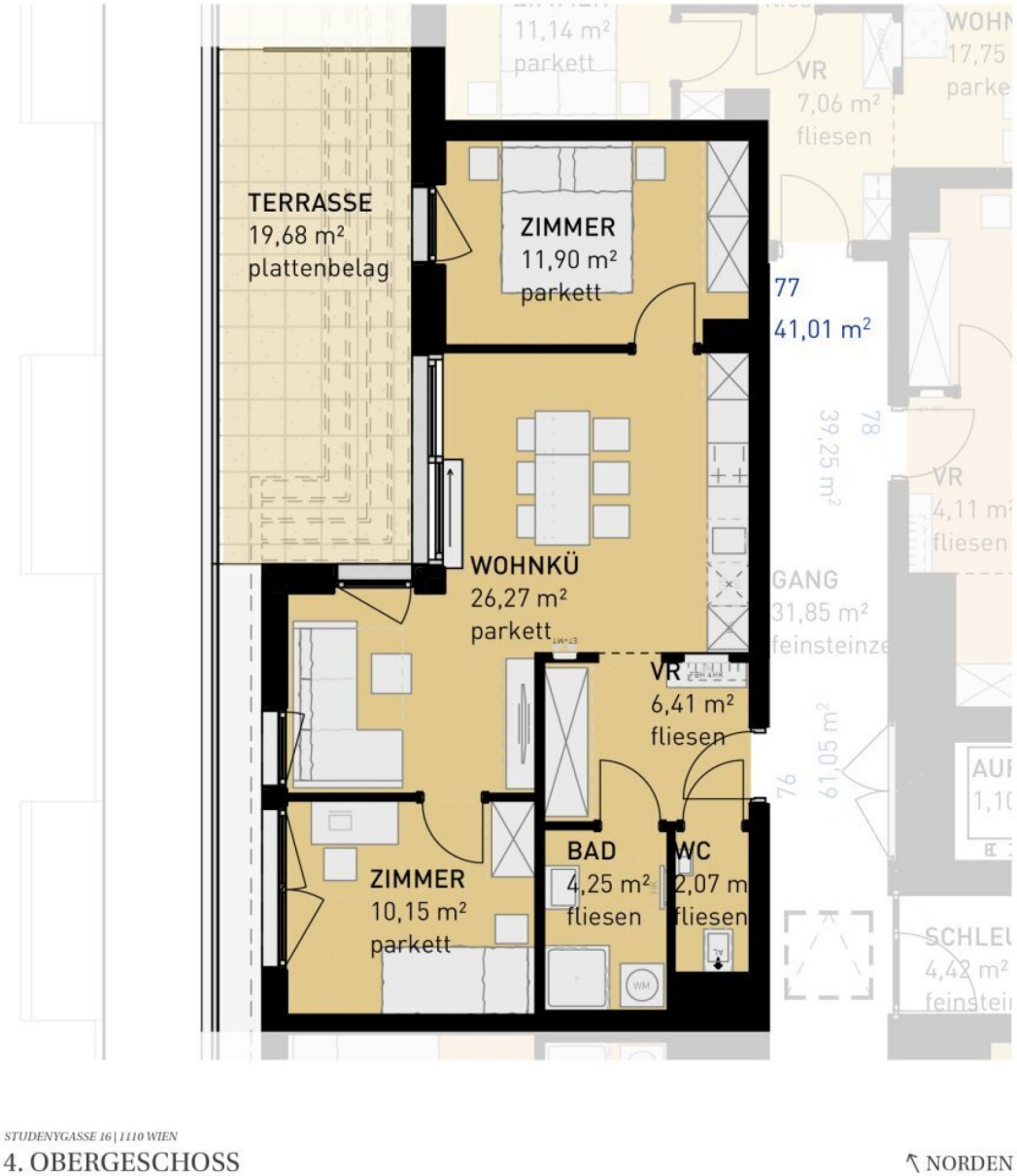

3 ZIMMER 61,05 m² WOHNFLÄCHE

KAUFPREIS EIGENNUTZER: € 415.500,00, ANLEGER: € 386.415,00

Studenygasse 16, 1110 Wien

TOP 77

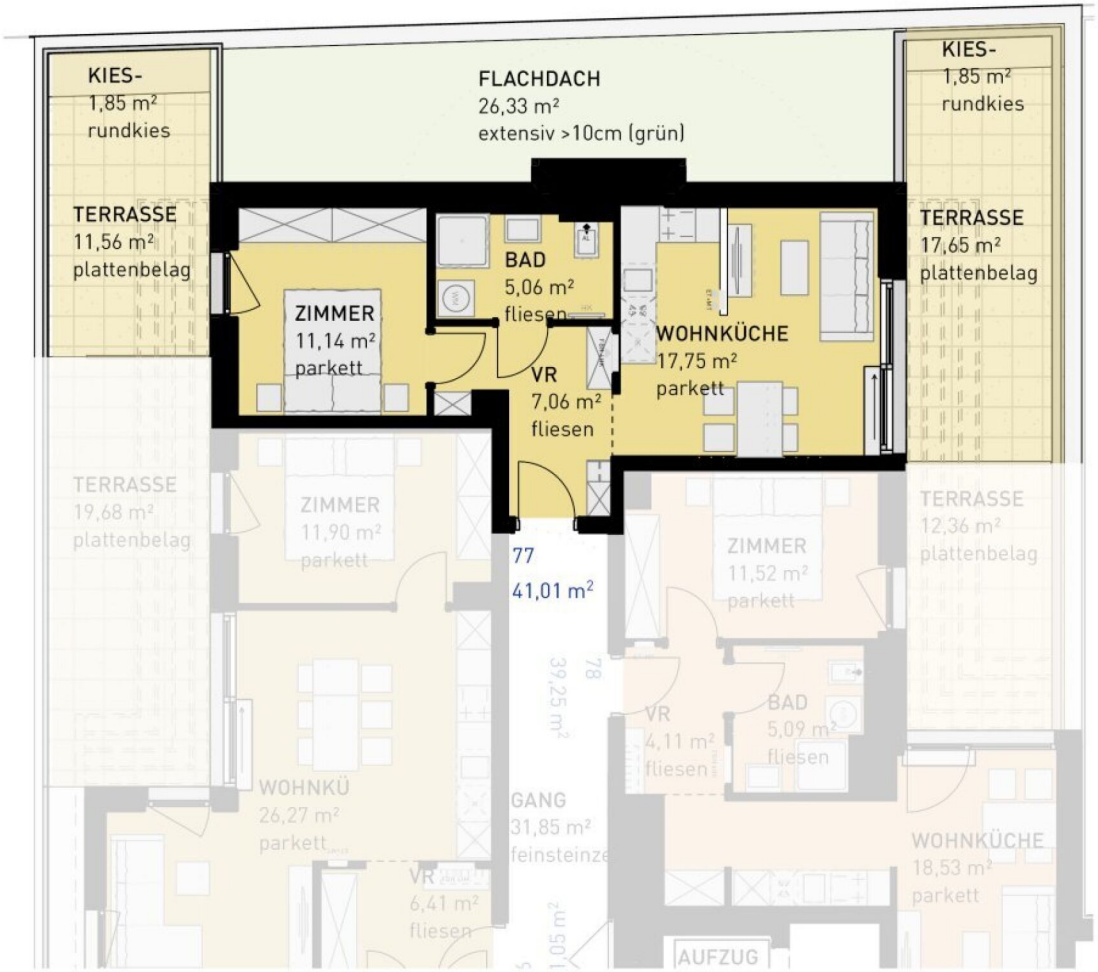

STUDENYGASSE 16 | 1110 WIEN
4. OBERGESCHOSS

NORDEN

2 ZIMMER 41,01 m² WOHNFLÄCHE

KAUFPREIS EIGENNUTZER: € 309.500,00, ANLEGER: € 287.835,00

Studenygasse 16, 1110 Wien

TOP 78

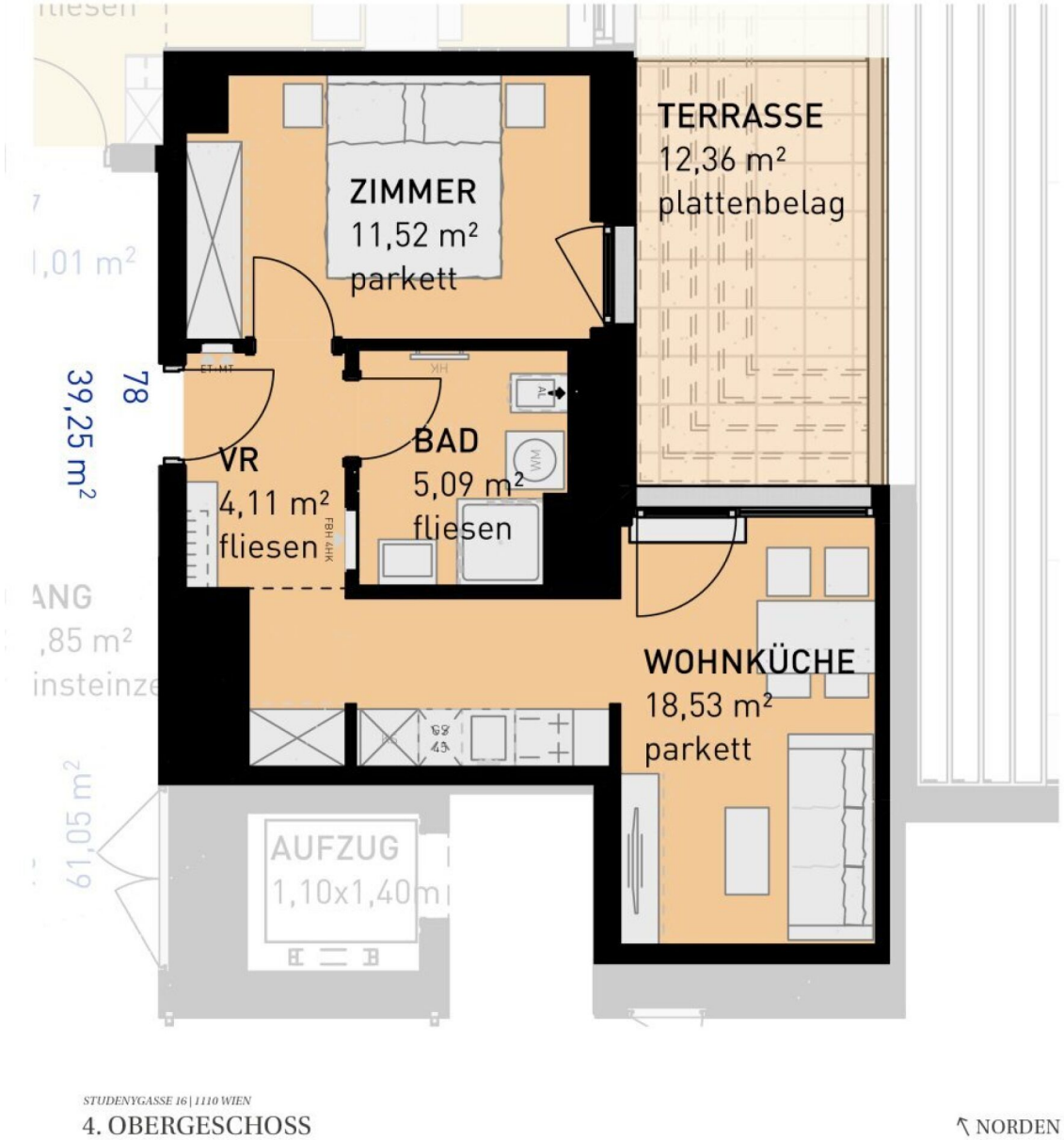

2 ZIMMER 39,25 m² WOHNFLÄCHE

KAUFPREIS EIGENNUTZER: € 269.500,00, ANLEGER: € 250.635,00

Studenygasse 16, 1110 Wien

TOP 79

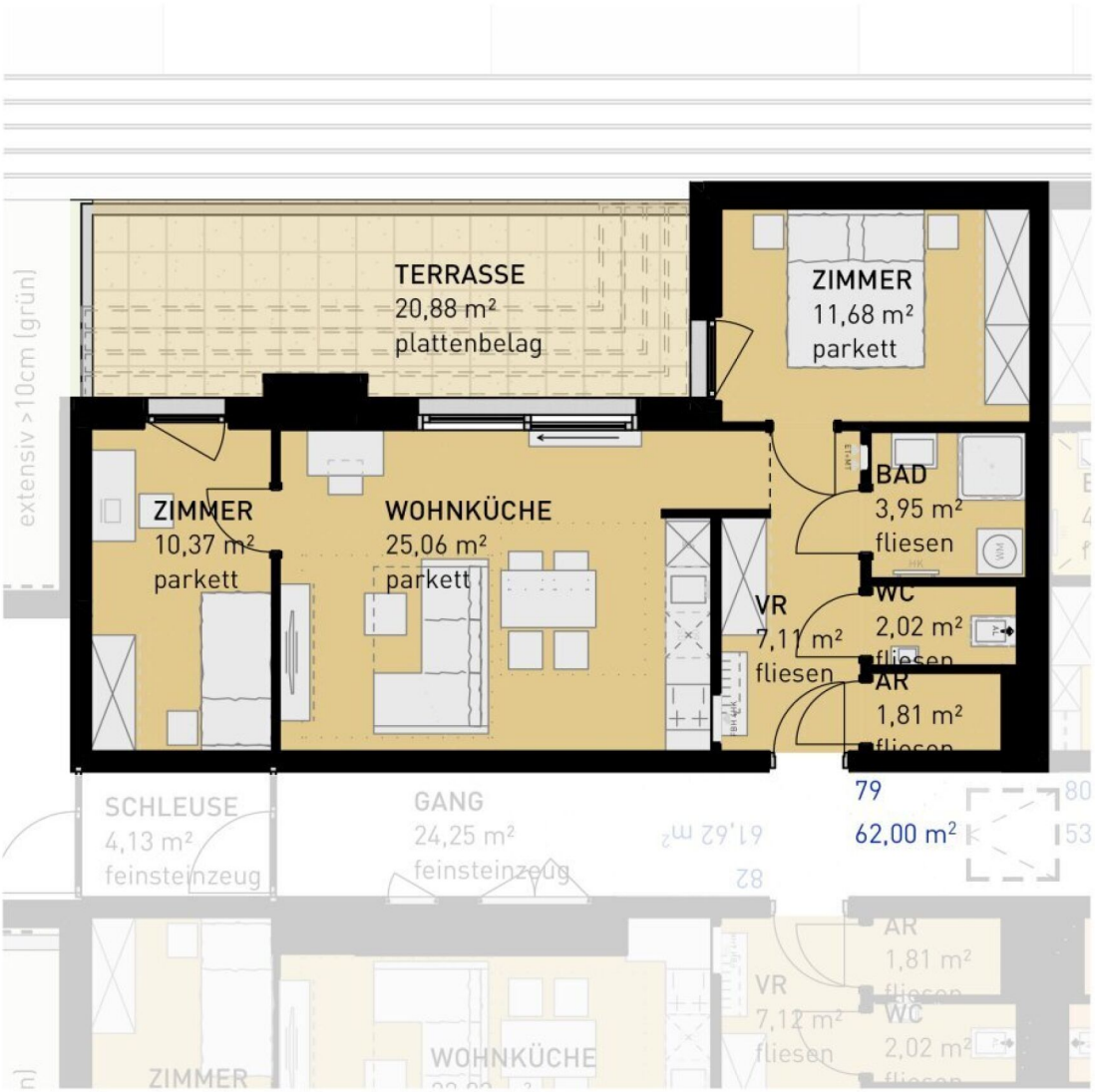

3 ZIMMER 62 m² WOHNFLÄCHE

KAUFPREIS EIGENNUTZER: € 419.500,00, ANLEGER: € 390.135,00

Studenygasse 16, 1110 Wien

TOP 80

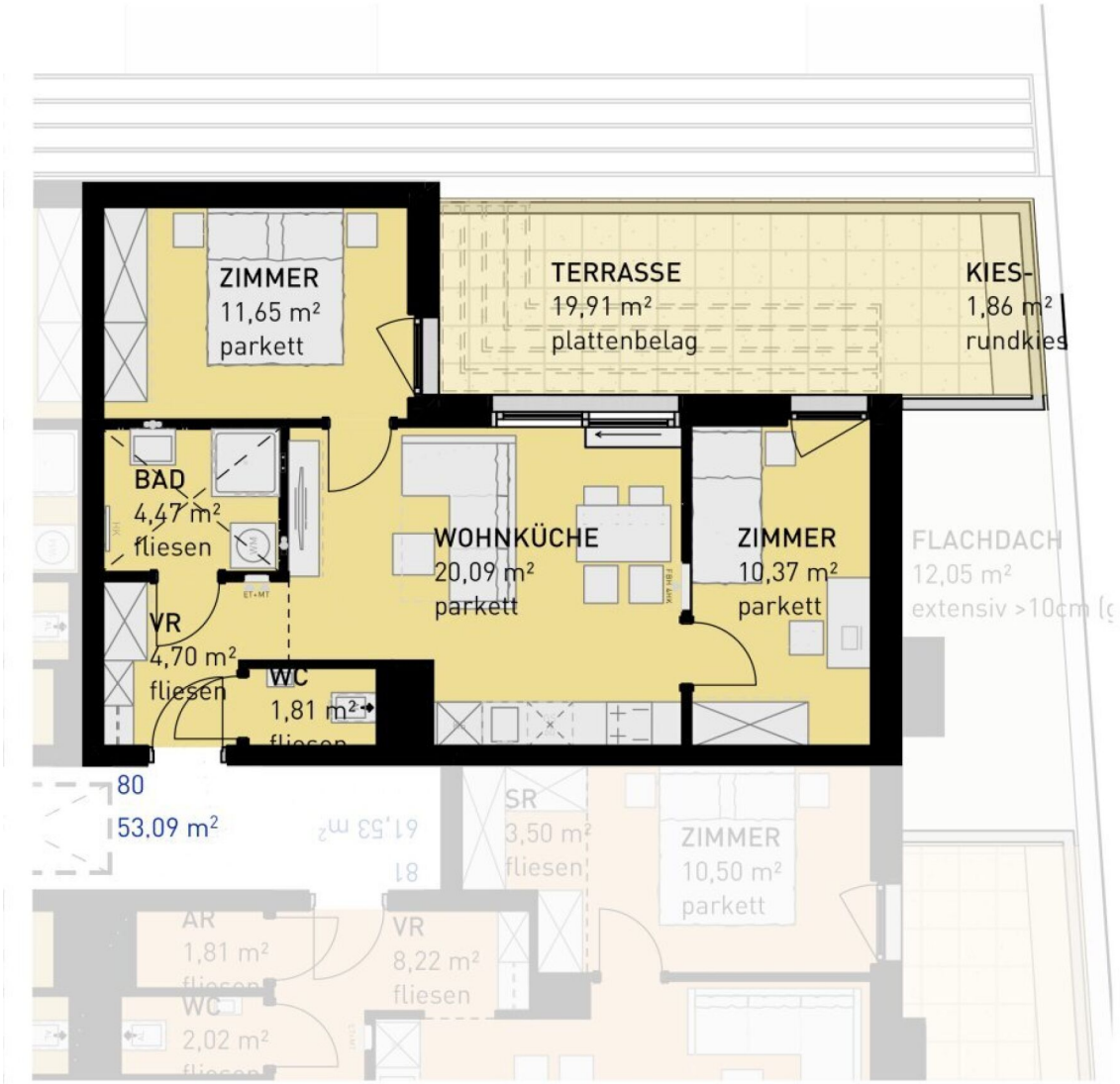

3 ZIMMER 53,09 m² WOHNFLÄCHE

KAUFPREIS EIGENNUTZER: € 369.500,00, ANLEGER: € 343.635,00

Studenygasse 16, 1110 Wien

TOP 81

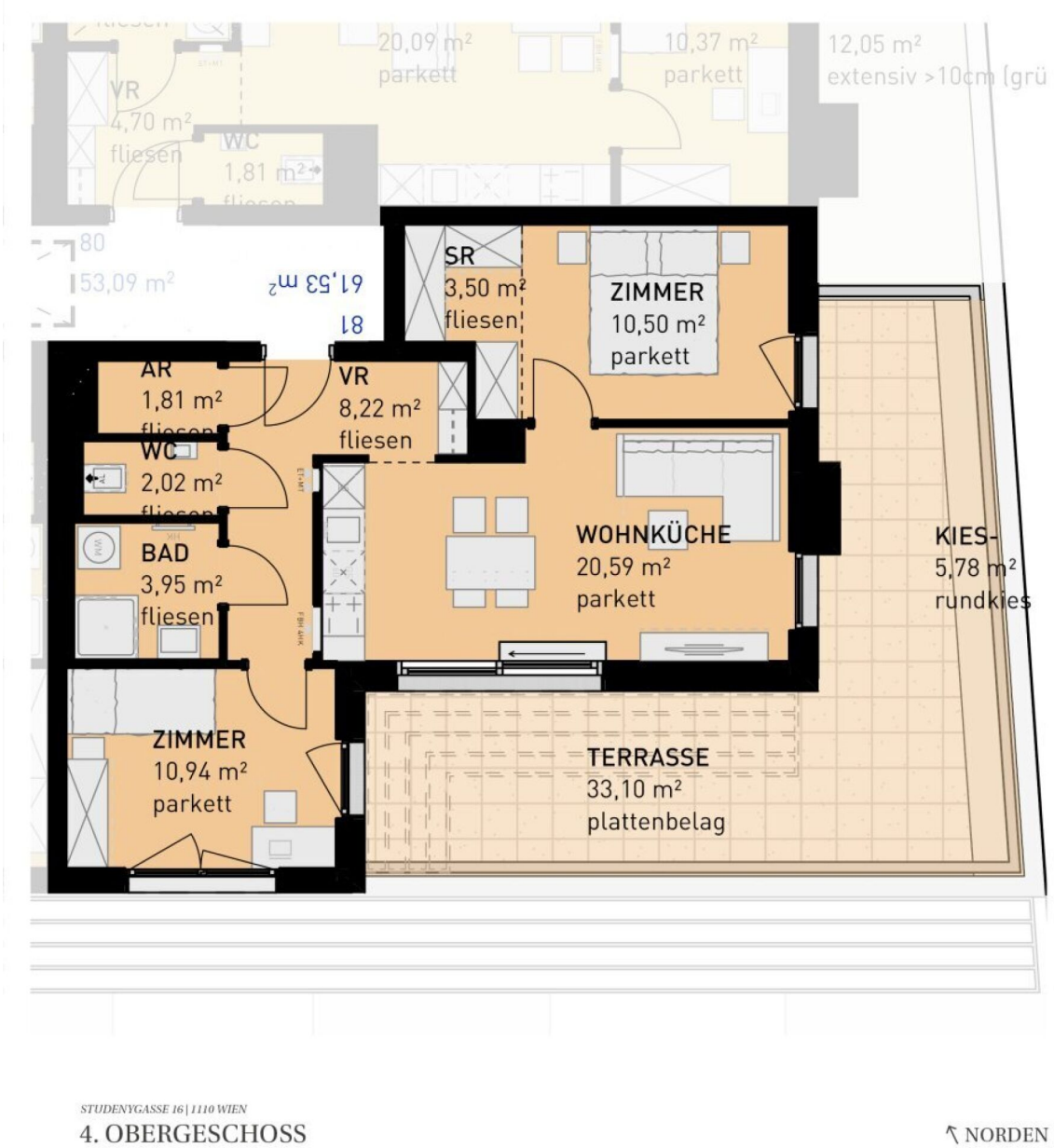

3 ZIMMER 61,53 m² WOHNFLÄCHE

KAUFPREIS EIGENNUTZER: € 445.500,00, ANLEGER: € 414.315,00

Studenygasse 16, 1110 Wien

TOP 82

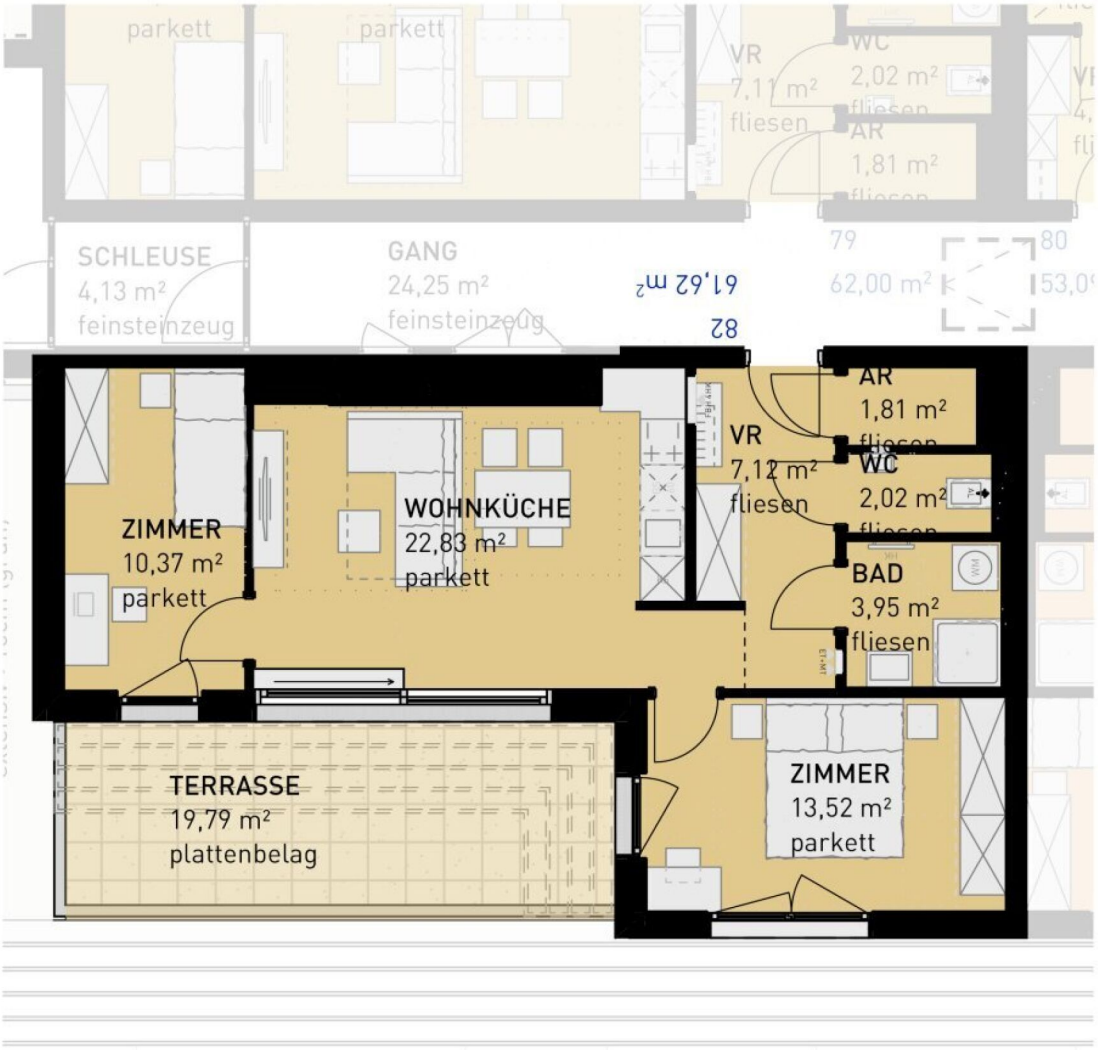

3 ZIMMER 61,62 m² WOHNFLÄCHE

KAUFPREIS EIGENNUTZER: € 419.500,00, ANLEGER: € 390.135,00

Unser Blick ist immer nach vorne gerichtet:

Die EHL-Immobiliengruppe lebt ihre Unternehmenswerte.
Täglich. Kompetent. Engagiert. Leidenschaftlich.
In allen Dienstleistungsbereichen.

Vermittlung	Wohnimmobilien	Anlageobjekte
Bewertung	Vorsorgewohnungen	Zinshäuser
Investment	Büroimmobilien	Betriebsliegenschaften
Asset Management	Einzelhandelsobjekte	Grundstücke
Market Research	Logistikimmobilien	Hotels

EHL Wohnen GmbH
Rathausstraße 1 | A-1010 Wien | T +43 1 512 76 90 | wohnung@ehl.at | **wohnung.at**

FIABCI ÖVI RICS SV Urban Land Institute

An alliance member of
BNP PARIBAS REAL ESTATE

Wir leben Immobilien.
EHL