

# EINREICHPLAN

M 1:100

ÜBER DEN UMBAU EINES EHEM. BEST.  
POST WÄHLERHAUSES IN WILHERING  
EDRAMSBERGSTR. 4 GRSTK. 709/2  
KG-WILHERING, FÜR FR. EMMA WAGNER  
WNIHFT. UNIONSTR. 27 4020 LINZ.



LAGEPLAN M 1:1000



BAUHERR: Emma Wagner

GRUNDEIGENTÜMER: Emma Wagner

PLANVERFASSER:

BAUFÜHRER:

**BAUMEISTER**  
ING. PETER  
**KRAUSHOFER**  
4060 LEONDING STÄMMERSTR. 6 TEL 52282

BAUTECHNISCH VORGEPRÜFT  
Bezirksbauamt Linz

am 9.03.88

Bei der Bauverhandlung

am 13.04.88

vorgelegen.

ZWISCHEN BAD/KC  
UND SCHAFFZIMMEL  
KEINE TÜVERBINDUNG

BEHÖRDE:

Marktgemeindeamt Wilhering

Zl. 131/197/60-1083

Datum 26. APR. 1988

Dieser Bauplan wurde der mündlichen  
Bauverhandlung am 13. APR. 1988  
zugrunde gelegt.

Der Bürgermeister:



Marktgemeindeamt Wilhering  
Bezirk Linz Land O.Ö.

G. genehmigt mit Bescheid

vom 26. APR. 1988

Zl. 131/197/60-1083

Wilhering, am 26. APR. 1988

Der Bürgermeister:

LEONDING 26.2.88.

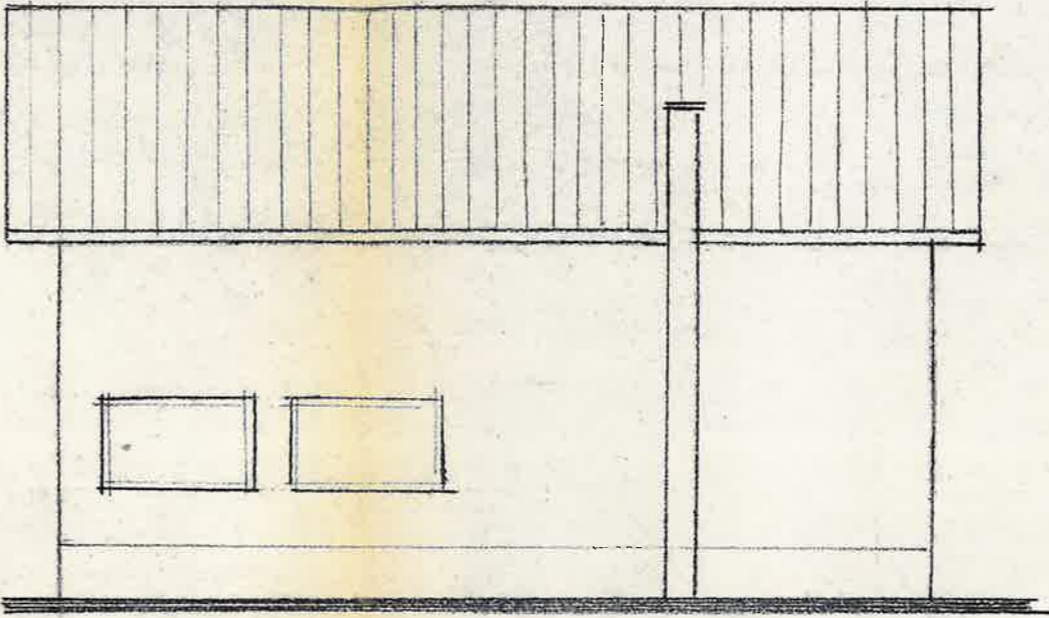
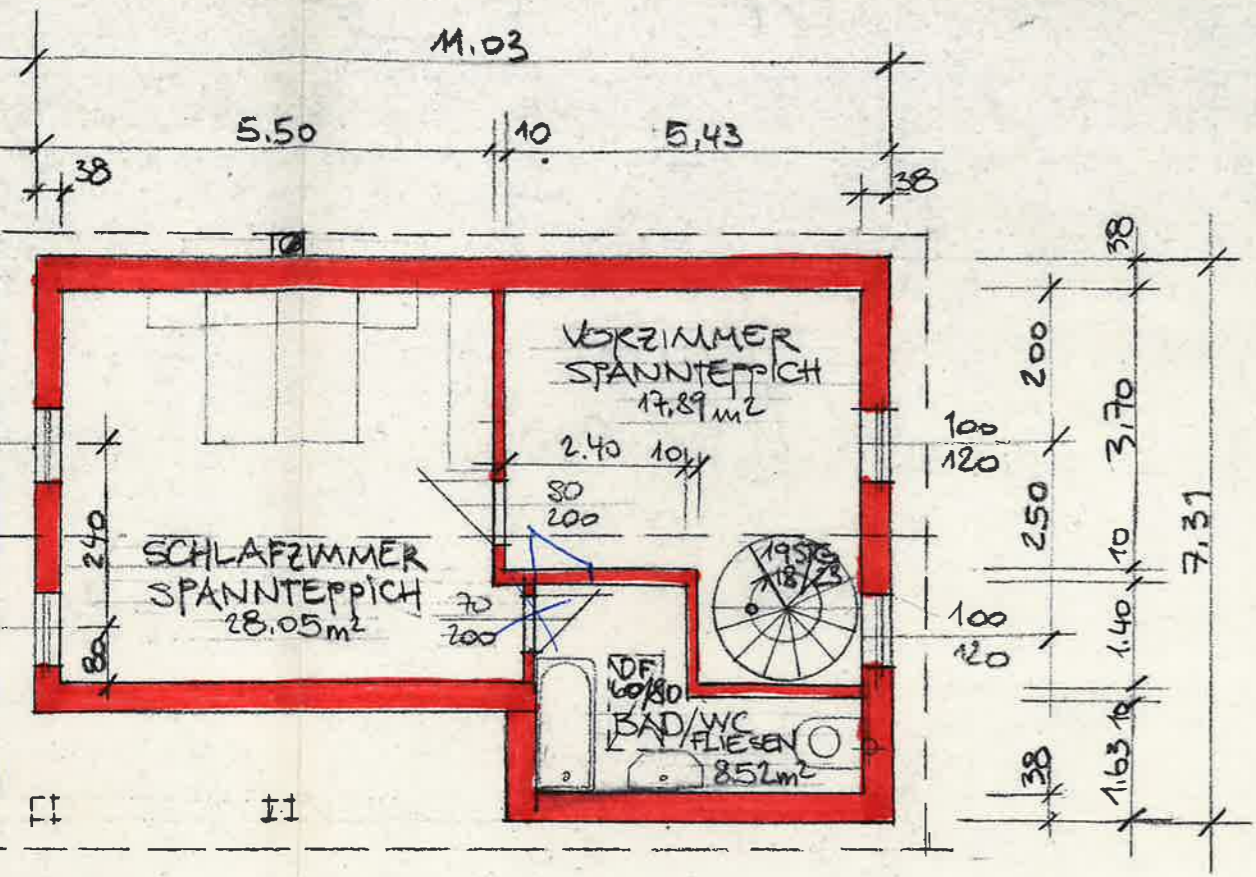

Ostansicht

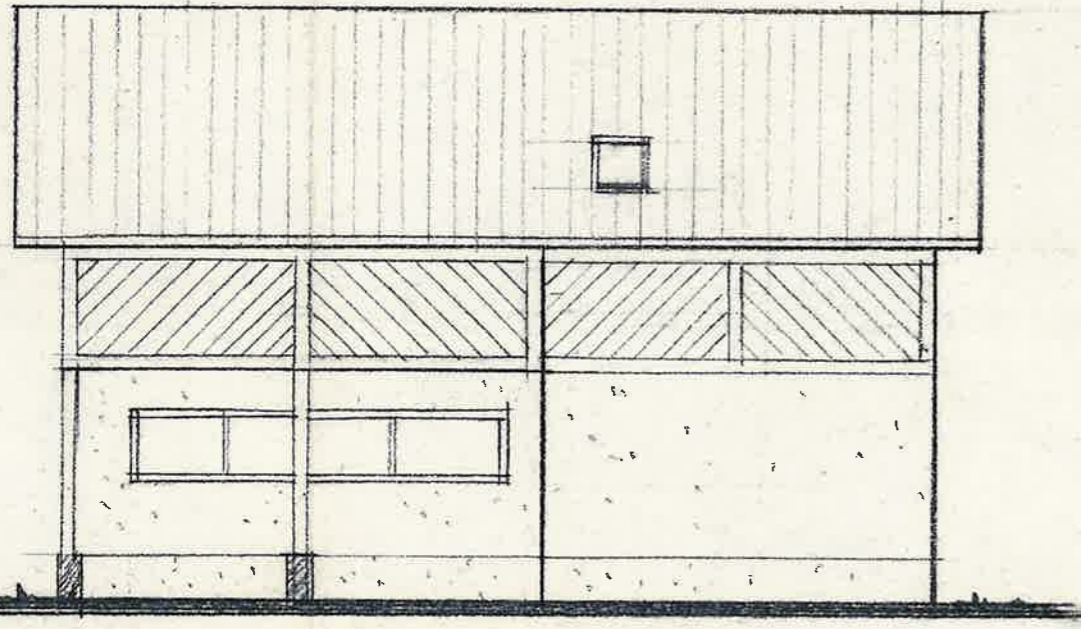

Westansicht

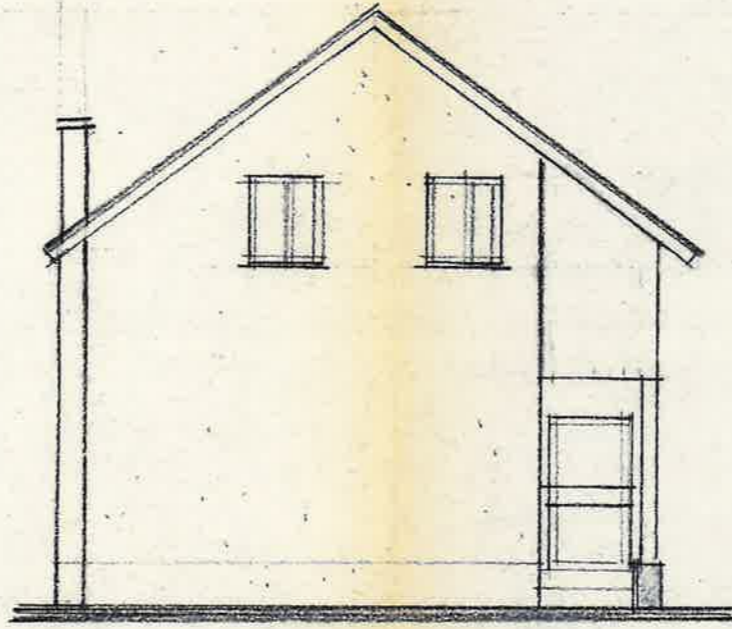

Nordansicht

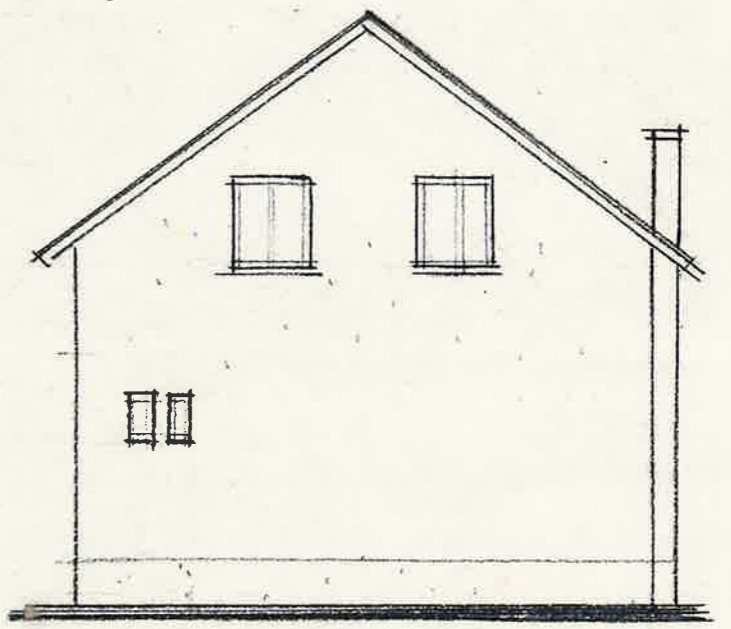

Südansicht

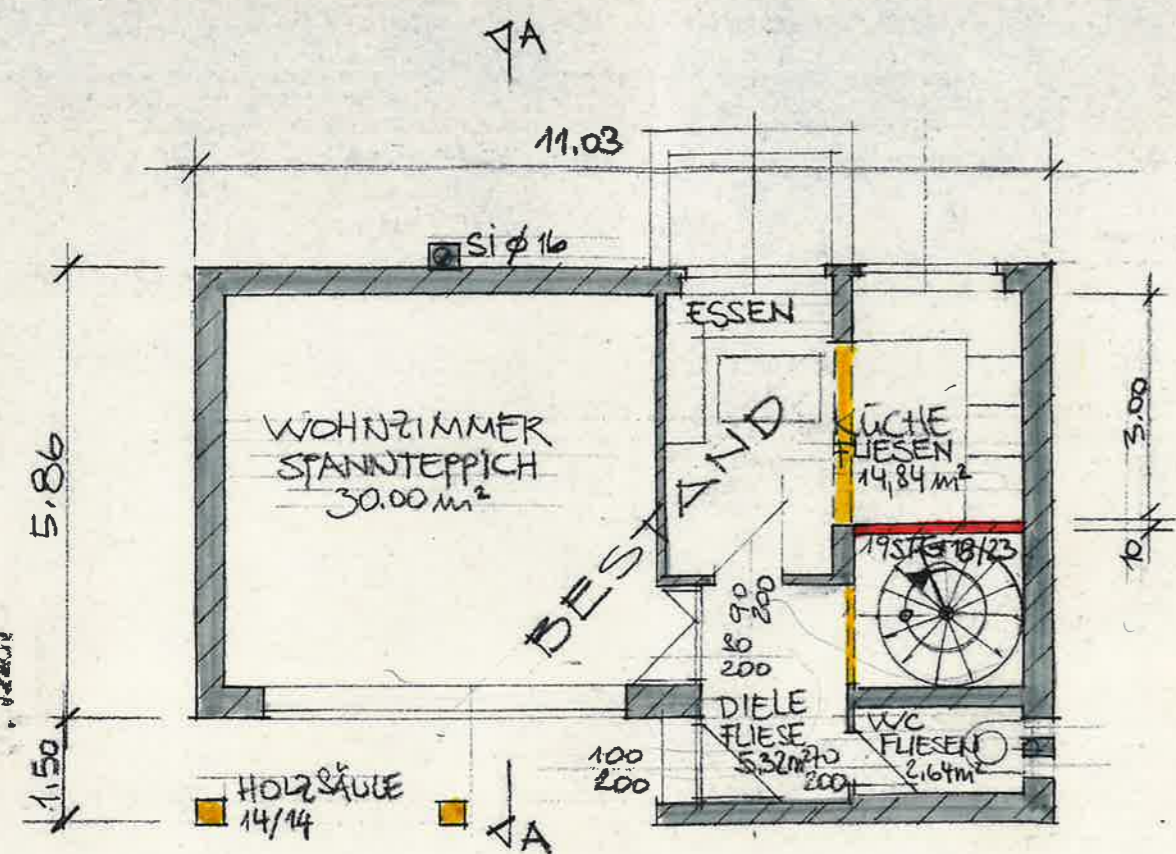

ERDGESCHOSS

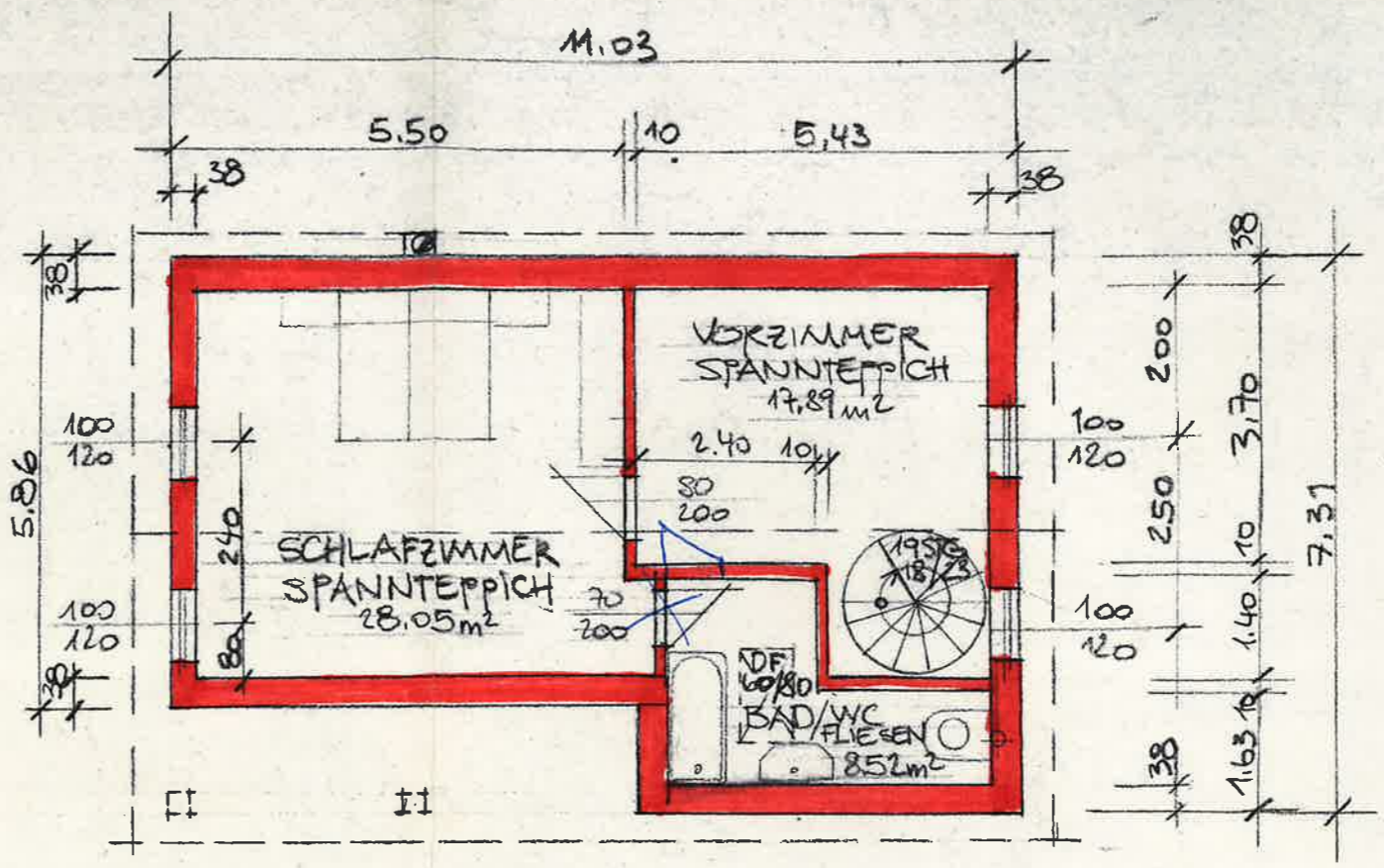

DACHGESCHOSS

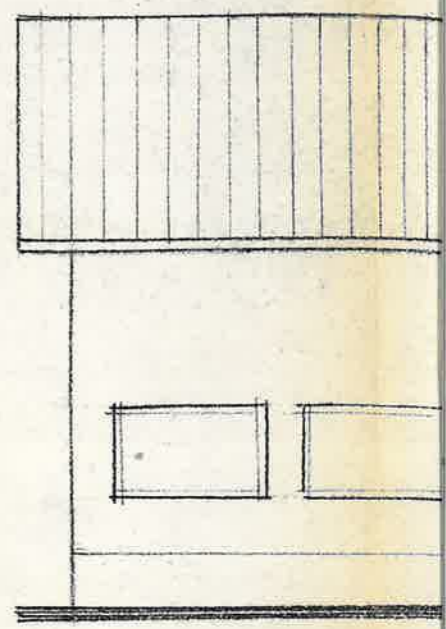

OSTANSICHT

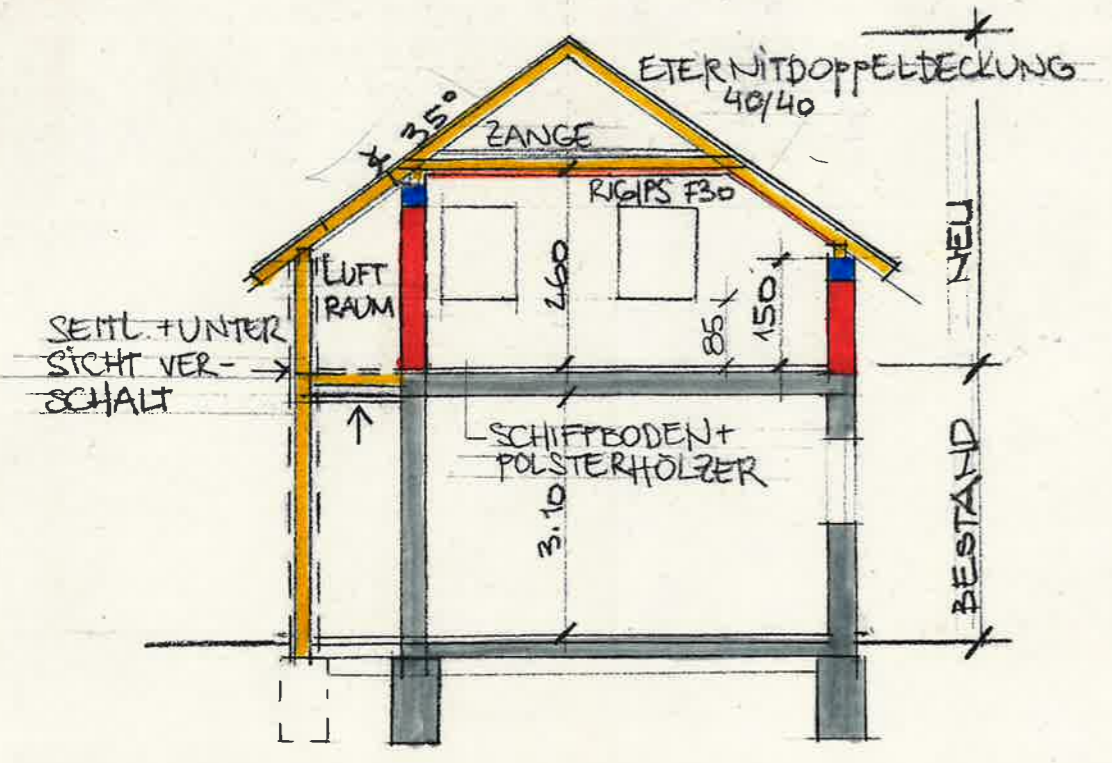

SCHNITT A-A

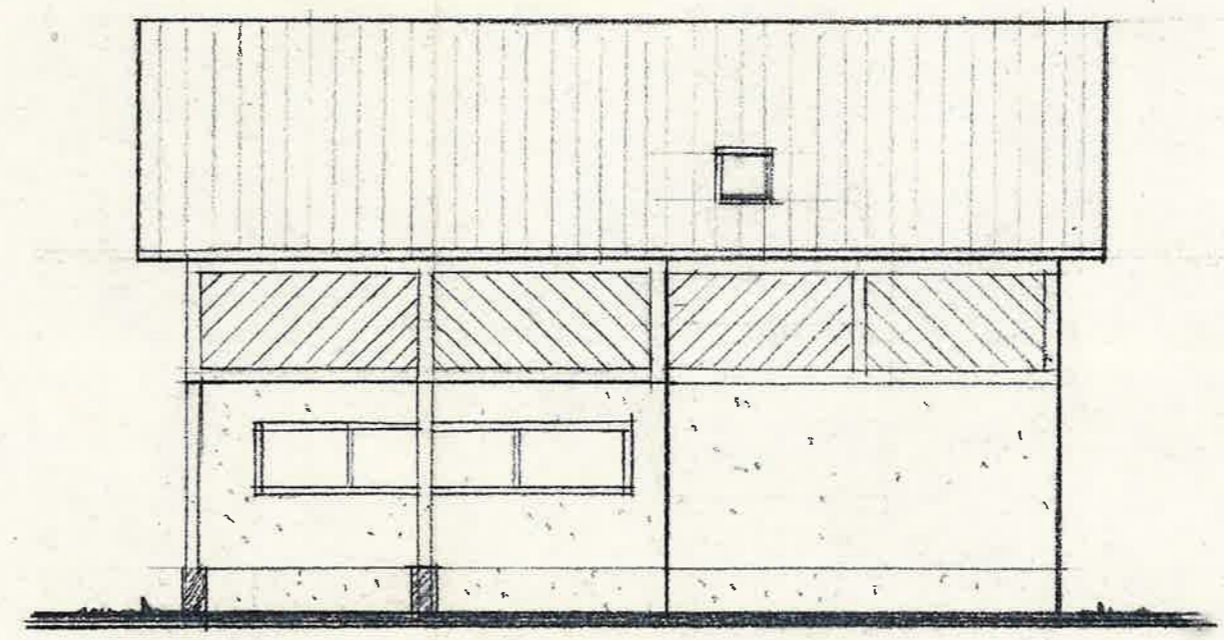

WESTANSICHT

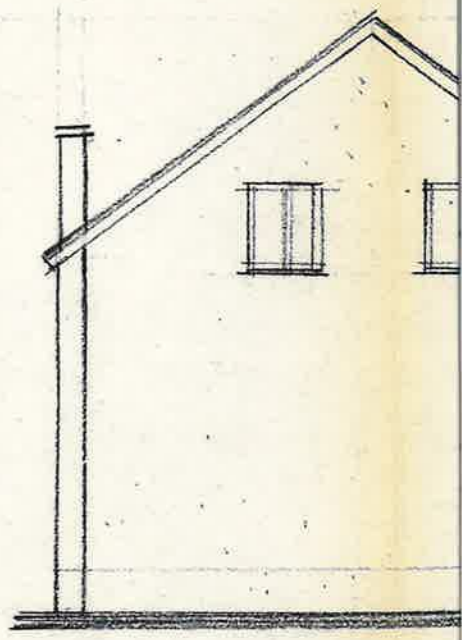

NORDANSICHT