

Südansicht

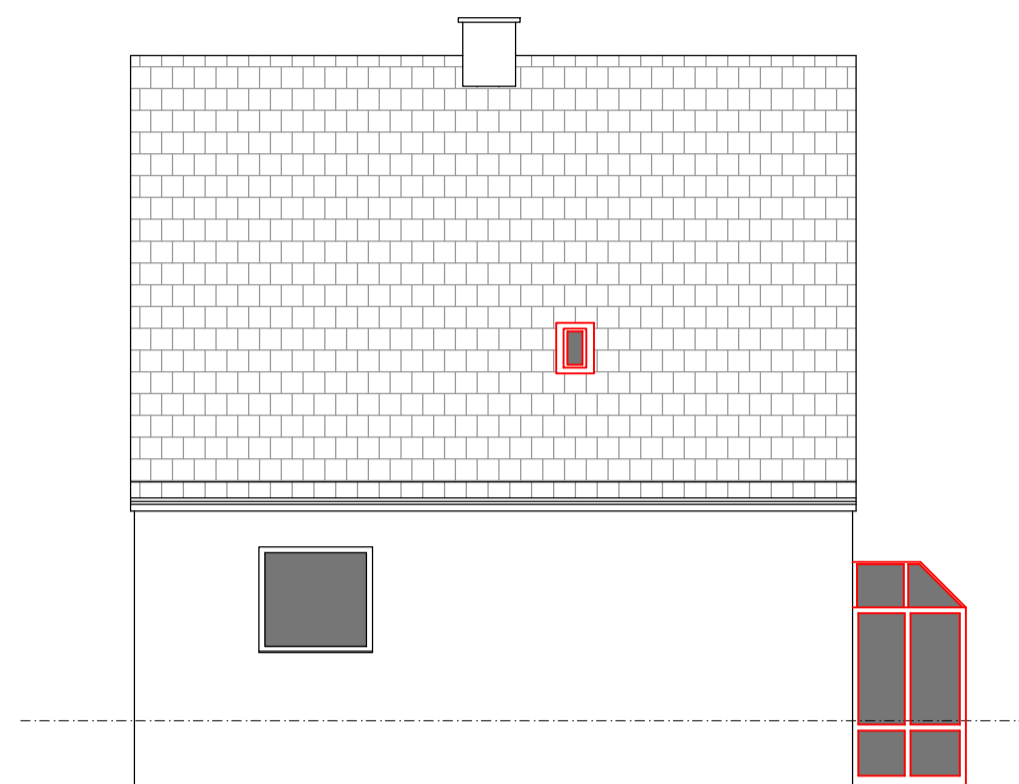

Westansicht

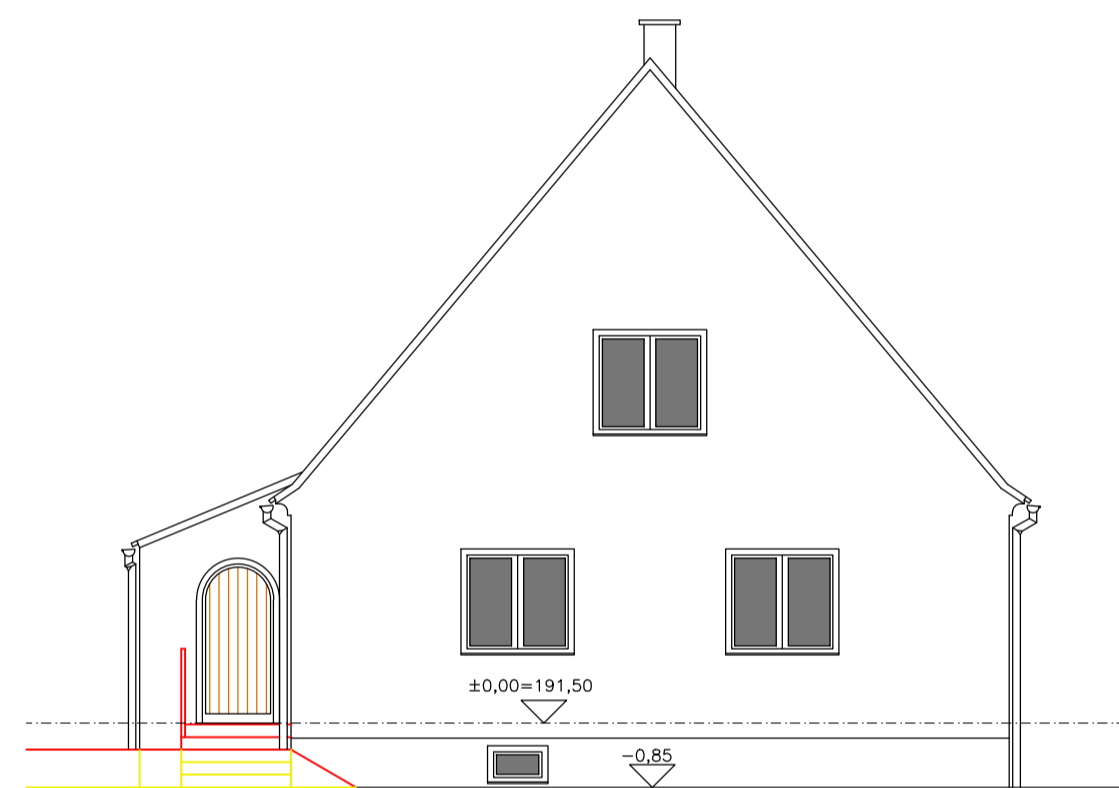

Nordansicht

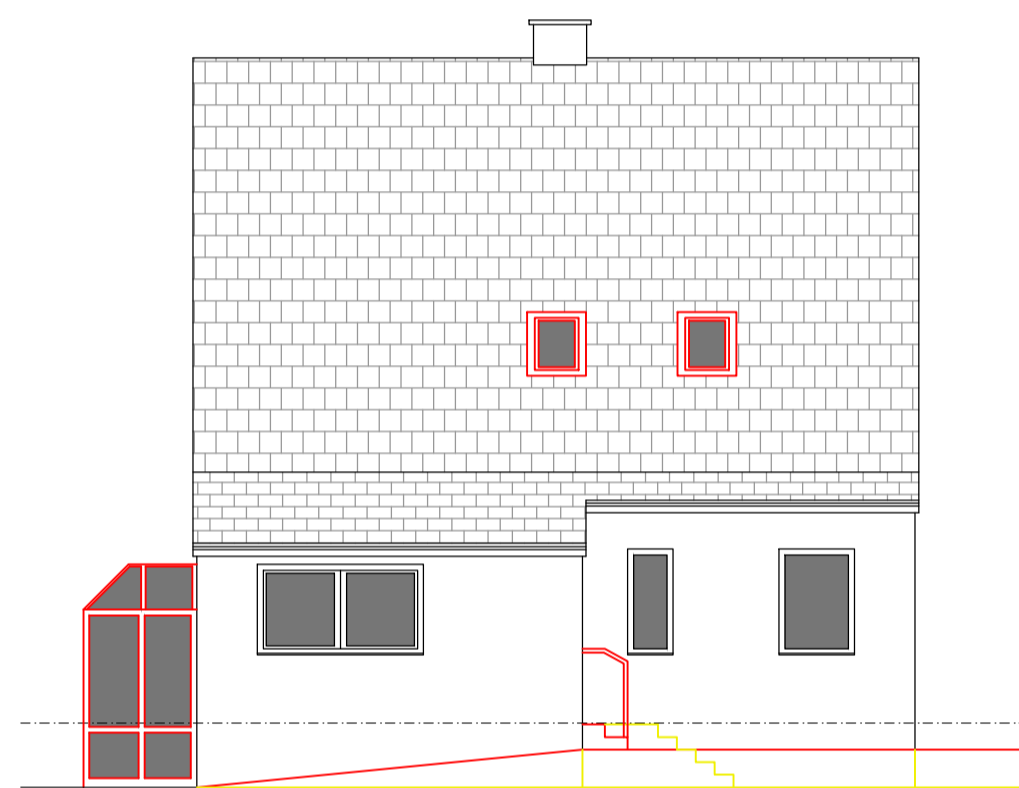

Ostansicht

Grundstücksgröße: 2381m²
 bebaute Fläche-Wohnhaus: 100,45m²
 umbauter Raum-Wohnhaus: 682,56m³
 Wohnnutzfläche: 132,02m²

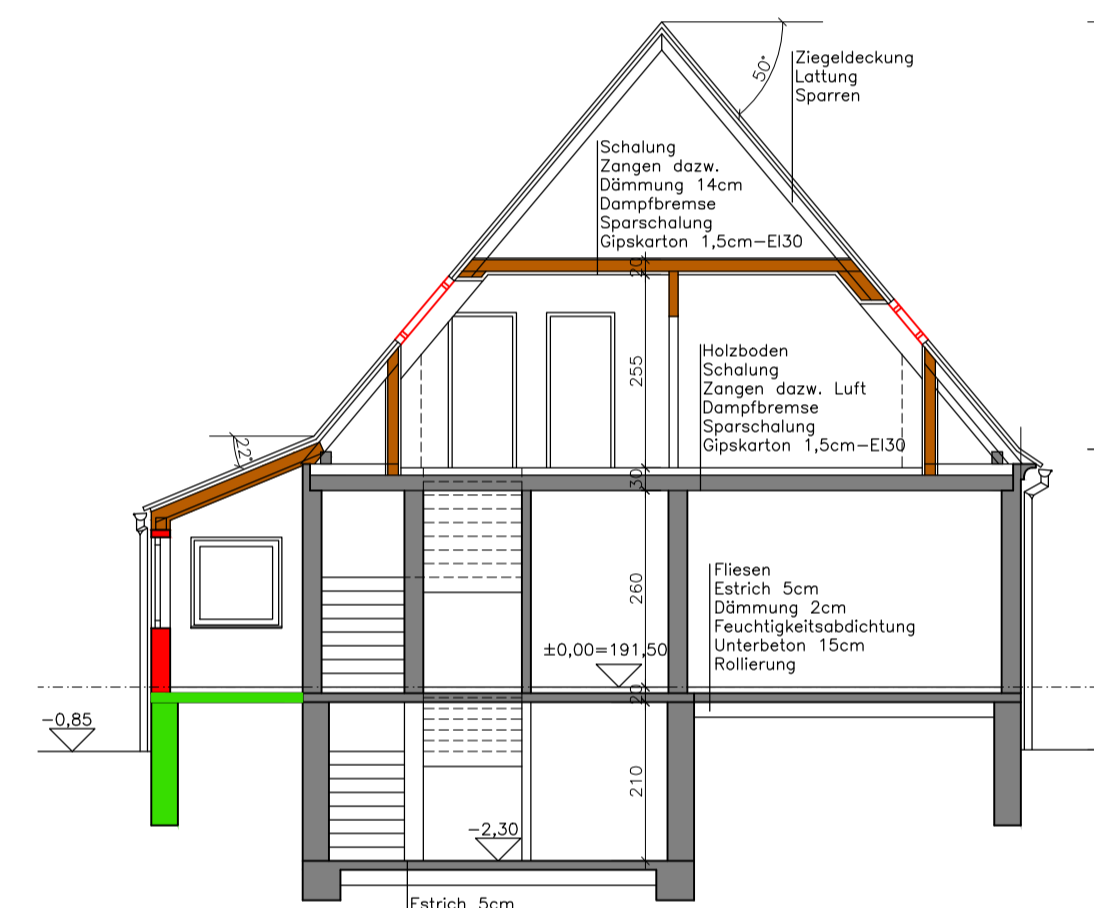

Schnitt A-B

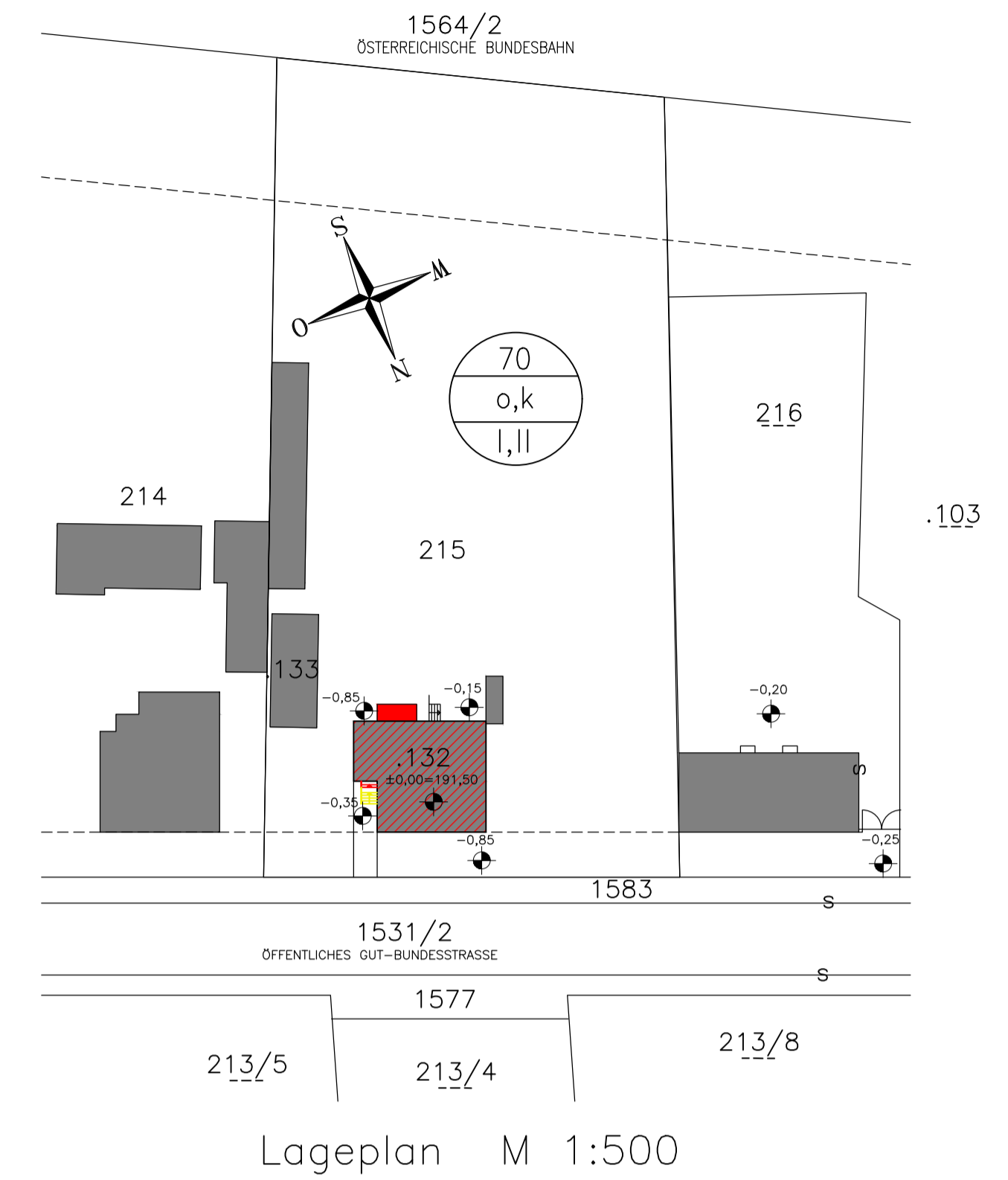

Lageplan M 1:500

EINREICHPLAN

A B C D E F G

für den Um- und Ausbau des Wohnhauses auf dem Grundstück Nr.: 215
 in der Kat. Gem. Gemeindebarn für
 Frau Luise Faissner
 3133 Gemeindebarn, Tullner Straße 16

BAUHERR:

GRUNDEIGENTÜMER:

BAUFÜHRER:

PLANVERFASSER:

LEGENDE:

- █ Mauerwerk
- █ Stahlbeton
- █ Wärmedämmung
- █ Holz-Riegelwand
- █ Bestand
- █ Abbruch
- █ Beton
- █ Trockenbau
- █ Stahl

BEHÖRDE:

PLANTITEL:

UM- UND AUSBAU FAISSNER-GEMEINLEBARN

PLANINHALT:

GRUNDRISS, SCHNITTE,
 ANSICHTEN, LAGEPLAN

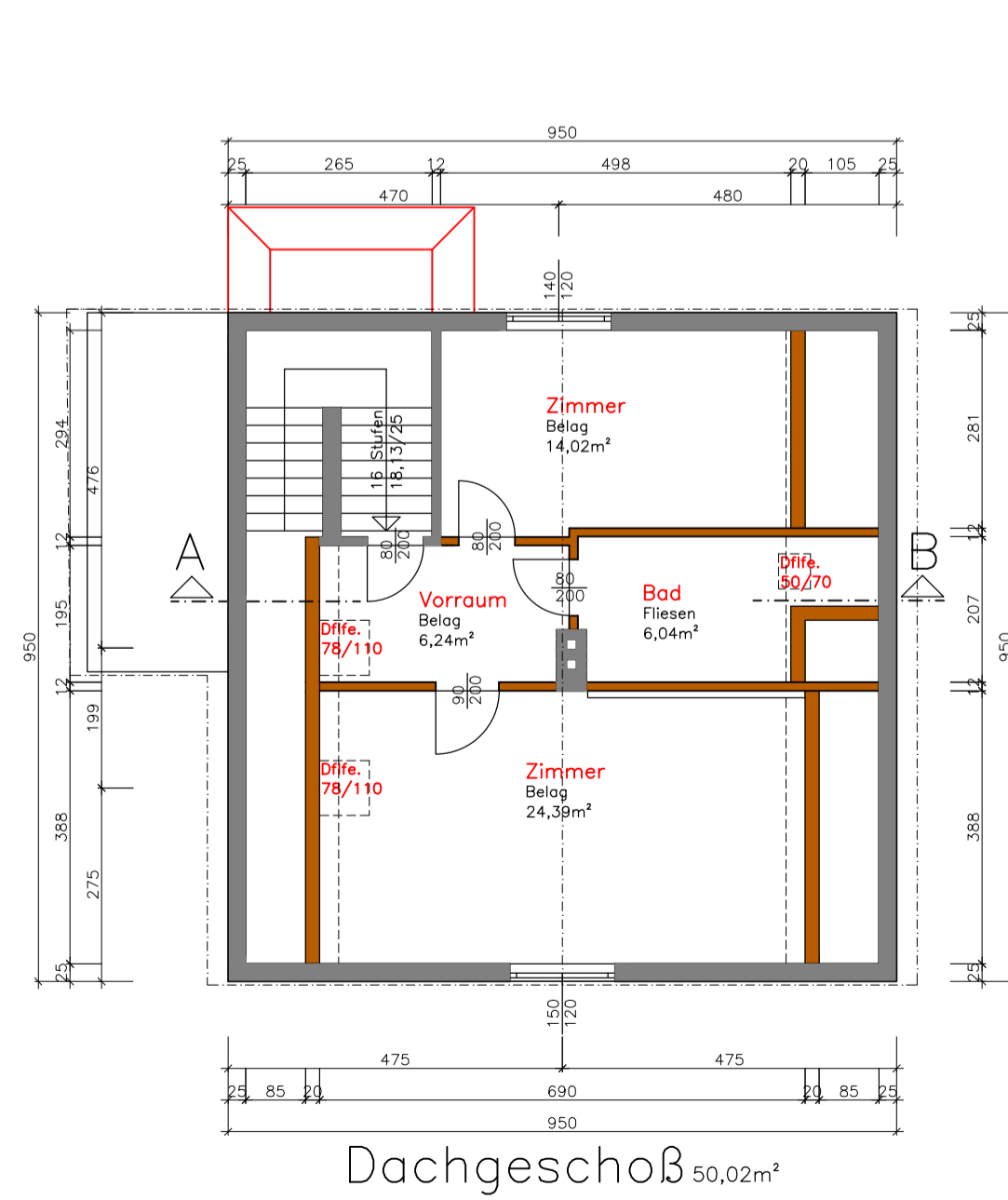

Dachgeschoß 50,02m²

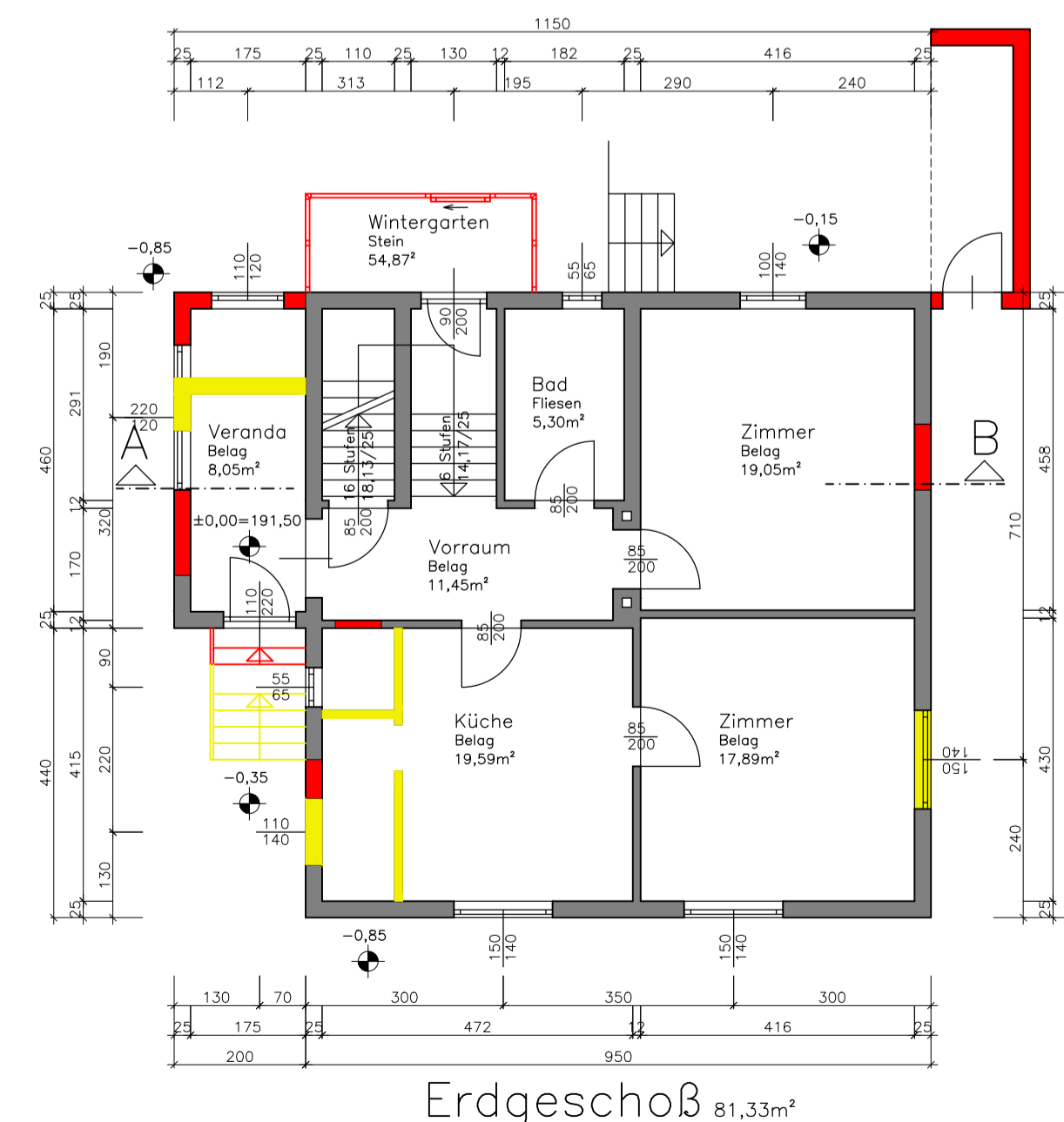

Erdgeschoß 81,33m²

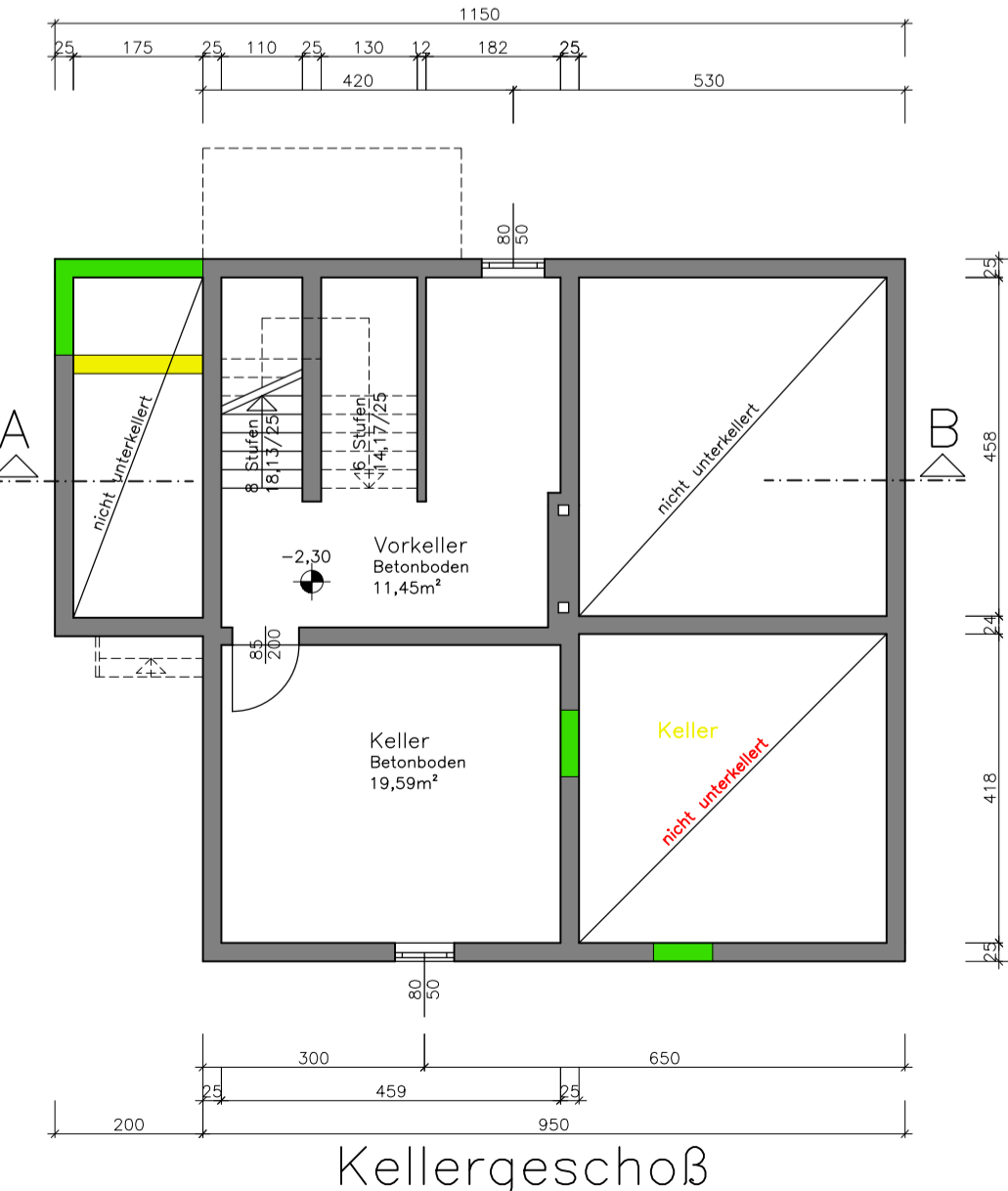

Kellergeschoß



Bearbeiter: Maßstab: 1:100, 1:500
 Geprüft: Projektnummer:
 Plannummer: 1006/2025 Datum: 25.06.2025