

- legende
- bestand
 - abbruch
 - mauerwerk
 - schallsch.mwk.
 - stahlbeton
 - stb auf sicht
 - lehm
 - elementb. stahl
 - elementb. holz
 - holzwerkstoff
 - leichtbau
 - stahl

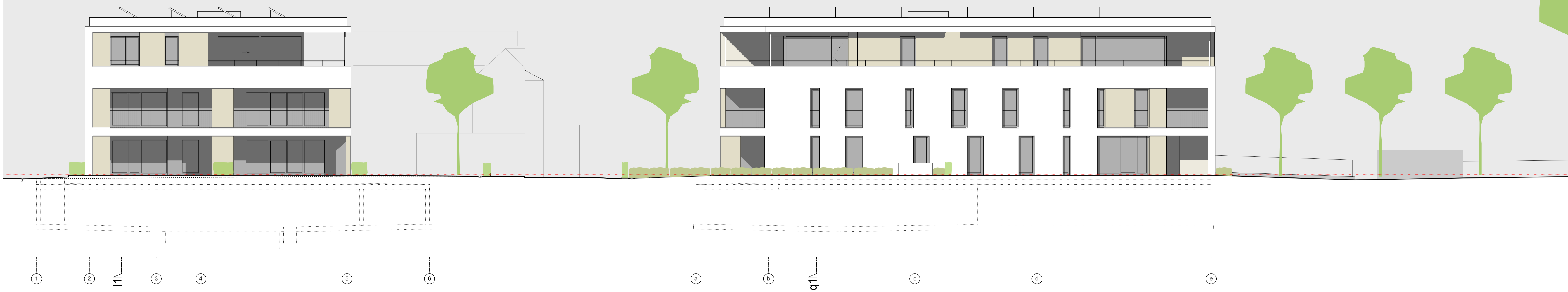

süd-westen 1:100

süd-osten 1:100



nord-westen 1:100

nord-osten 1:100

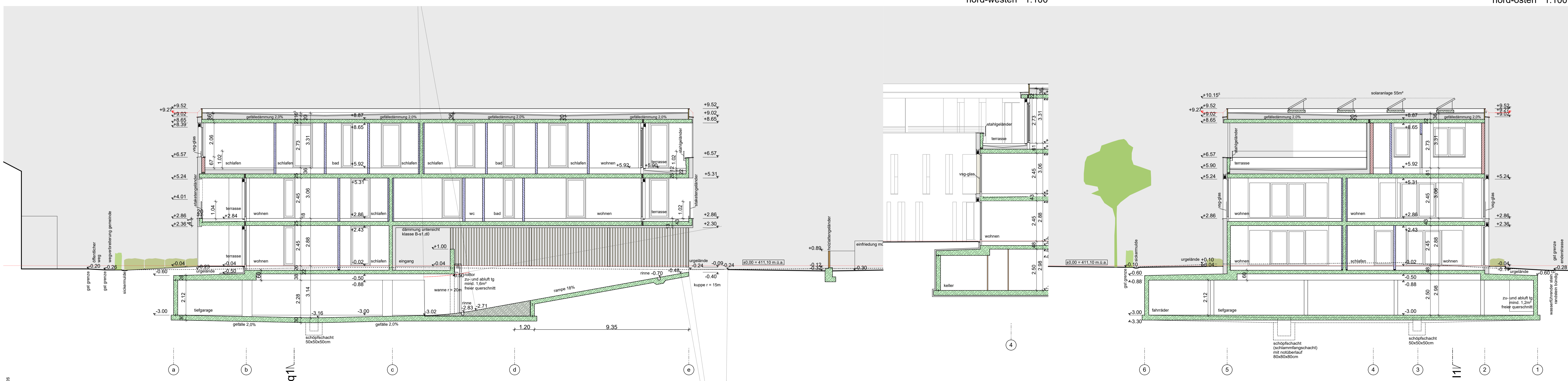

schnitt I1-I1 1:100

schnitt q2-q2 1:100

schnitt q1-q1 1:100

VORABZUG
 08.04.2026

deckplan
 schnitt q1-q1 1:100
 schnitt I1-I1 1:100
 ansichten 1:100

datum xx.xx.2026 projekt-1 plannummer 1906 | e2.21

raum.punkt Immobilien GmbH
 am garmarkt 4 | a - 6840 götzis
 projekt wohnanlage enderstraße
 enderstraße 26 | a - 6844 altach

raiffeisenstraße 15 | a - 6900 lustenau
 t + 43 5377-62068 1 f + 43 5377-62068 99
 office@dietervetter.com | www.dietervetter.com
dieter vetter
 architekten

wohnanlage enderstraße